

JUKI®

Computer-controlled Cycle Machine with Input Function
入力機能付き電子サイクルマシン

AMS-210D

For wide-area Perfect Stitching
広域パーフェクトステッチ仕様

AMS-210D-5000P

PARTS LIST

29289006

No.1159-07

1000

1000

1000

HOW TO MAKE USE OF THIS PARTS LIST

1. Explanation of codes

- 1) "*" mark.....means this part is changed from the previous parts book.
As to the details of the change, refer to "List for information of change".
- 2) "01"refer to "Note" explanation at bottom of page.

2. Codes on the "Qty" column

- Each numeral indicates the number of parts required.
- "0.1" and "2.5" indicate the length (in meters) of the respective parts.

3. Parentheses mean that the corresponding part is a subpart that constructs an assembly part.

4. Dotted lines on the Figures indicate assembly parts.

パーツリストご利用に際して

1. "注記" 欄の記号説明

- 1) "*" 印前回のパーツブックに比較して今回変更された部品を意味します。
変更内容は" 変更情報リスト" を参照してください。

- 2) "01"ページ下の" 注記" の説明を参照してください。

2. 数量欄の数字は、個数を表し、0.1、2.5等の数値は、長さ（単位メートル）を表します。

3. 数量欄の（ ）は、組部品を構成している子部品であることを意味します。

4. イラストページの — — — — 枠は、組構成であることを意味します。

CONTENTS

目 次

1. FRAME & MISCELLANEOUS COVER COMPONENTS (1)	1
頭部・外装関係 (1)	
2. FRAME & MISCELLANEOUS COVER COMPONENTS (2)	3
頭部・外装関係 (2)	
3. MAIN SHAFT & NEEDLE BAR COMPONENTS	5
上軸・針棒関係	
4. PRESSER PLATE & MANUAL PRESSER MECHANISM COMPONENTS	7
押え・マニュアル押え関係	
5. PRESSER MECHANISM COMPONENTS	9
中押さえ関係	
6. SHUTTLE DRIVER SHAFT COMPONENTS	11
下軸関係	
7. WIPER MECHANISM COMPONENTS	13
ワイバ関係	
8. TENSION RELEASE & THREAD TENSION COMPONENTS	14
糸ゆるめ・糸調子関係	
9. TENSION RELEASE & THREAD TRIMMER MECHANISM COMPONENTS	15
糸ゆるめ・糸切り関係	
10. X-Y COMPONENTS (1)	17
X-Y関係 (1)	
11. X-Y COMPONENTS (2)	19
X-Y関係 (2)	
12. CLOTH FEED MECHANISM COMPONENTS(FOR 210DSS,210DHS)	21
布送り台関係 (210DSS, 210DHS用)	
13. CLOTH FEED MECHANISM COMPONENTS(FOR 210DSL,210DHL)	23
布送り台関係 (210DSL, 210DHL用)	
14. PNEUMATIC COMPONENTS(FOR 210DSL,210DHL)	25
エア-関係 (210DSL, 210DHL用)	
15. LUBRICATION COMPONENTS	27
給油関係	
16. TABLE COMPONENTS	29
脚卓関係	
17. THREAD STAND COMPONENTS	31
糸立て装置関係	
18. OPERATION BOX COMPONENTS	32
操作ボックス関係	
19. CONTROL BOX COMPONENTS	33
制御ボックス関係	
20. WIRING DIAGRAM	35
電装配線図	

21. PEDAL & ELECTRICAL EQUIPMENT ACCESSORIE PART COMPONENTS	37
ペダル・電装付属品関係	
22. ACCESSORIE PART COMPONENTS	38
付属品関係	
23. OPTIONAL PART COMPONENTS	39
オプション関係	
24. ASM-210D PERFECT STITCH EXCLUSIVE PART COMPONENTS	41
AMS-210Dパーフェクトステッチ仕様専用部品関係	
25. LIST FOR INFORMATION OF CHANGE	43
変更情報リスト	
NUMERICAL INDEX OF PARTS	44
索引	

1. FRAME & MISCELLANEOUS COVER COMPONENTS (1)

頭部・外装関係 (1)

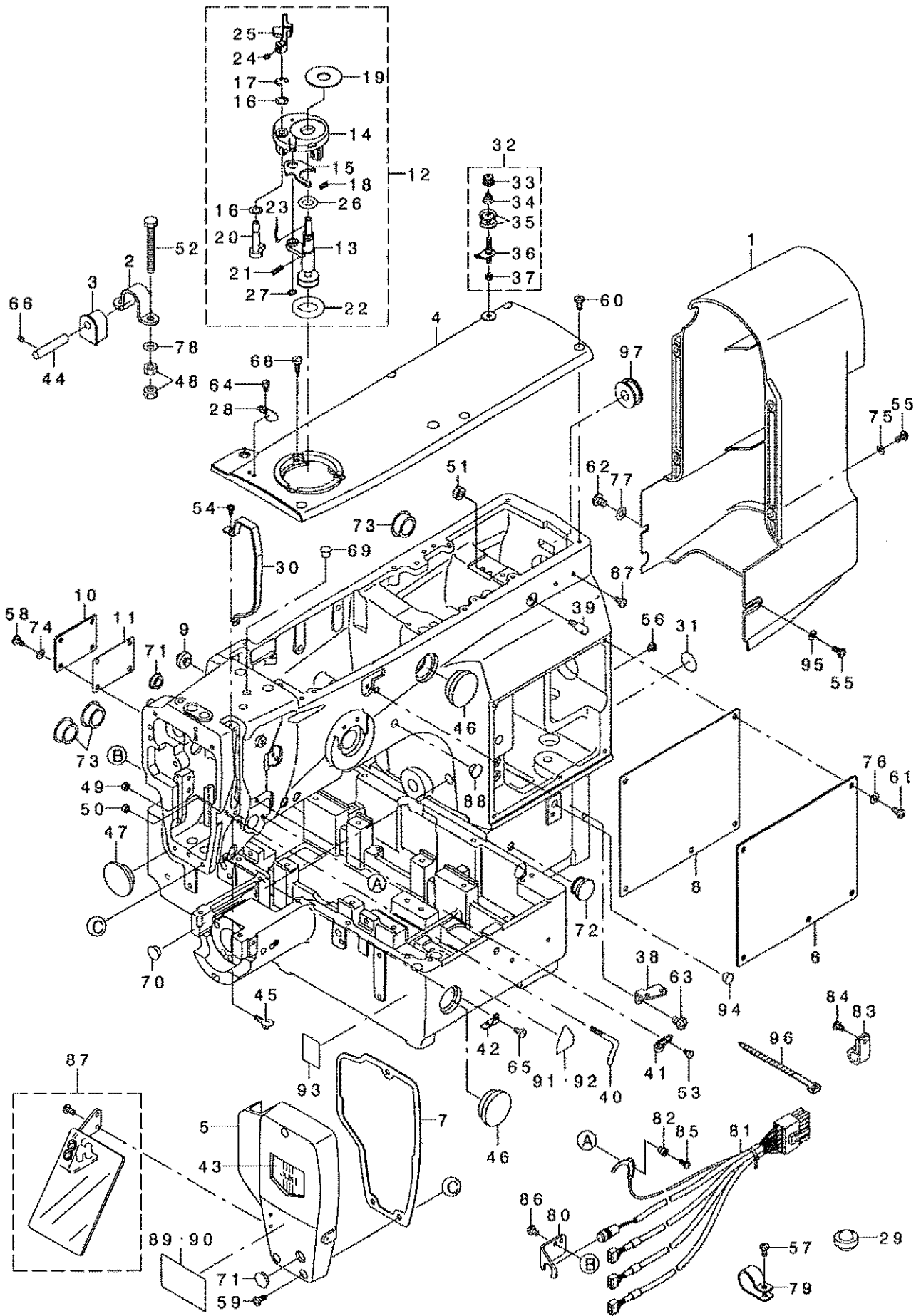

REF. NO	NOTE	PART NO.	DESCRIPTION	品名	Qty
1		B1107-210-000	MOTOR COVER	モーターカバー	1
2		B1111-210-000	BED HINGE	ベッドヒンジ	2
3		B1115-210-000	HINGE RUBBER	ベッドヒンジ用ゴム	2
4		B1104-210-000	TOP COVER	トップカバー	1
5		B1105-210-000	FACE PLATE	顔板	1
6		B1121-210-000	SIDE COVER	サイドカバー	1
7		B1117-210-000	FACE PLATE GASKET	顔板用ガスケット	1
8		B1122-210-000	SIDE PLATE GASKET	サイドプレート用ガスケット	1
9		B1116-210-000	FRAME SUPPORT RUBBER	フレーム支持ゴム	1
10		B1123-210-000	COVER	カバー	1
11		B1125-210-000	COVER GASKET	カバー用ガスケット	1
12		B3204-210-000	BOBBIN WINDER ASM.	ボビン巻き機組立	1
13		B3204-210-000	BOBBIN WINDER SHAFT COMPL.	ボビン巻き機シャフト組立	(1)
14		225-37858	BOBBIN FITTING BASIS COMPL.	ボビン適合基準組立	(1)
15		225-38409	ADJUSTING PLATE	調整プレート	(1)
16		106-19304	VERTICAL ROLLER WASHER	縦方向ローラーワッシャー	(2)
17		RE-0500000-K0	E-RING	Eリング	(1)
18		B1529-890-000-A	PRESSUR FOOT SPRING	圧縮フットスプリング	(1)
19		B3205-210-000	CUSHION	クッション	(1)
20		225-38151	BOBBIN CAM SHAFT COMPL.	ボビンカムシャフト組立	(1)
21		B1148-555-000	SPRING	スプリング	(1)
22		A3216-001-00A	RUBBER RING	ゴムリング	(1)
23		B3212-761-000	LATCH SPRING	ロックスプリング	(1)
24		SS-8110422-TP	SCREW 11/64-40 L=4	ネジ 11/64-40 L=4	(1)
25		225-38300	BOBBIN LEVER	ボビンレバー	(1)
26		RB-0922702-00	RUBBER RING	ゴムリング	(1)
27		RC-0560711-KP	RETAINING RING	保持リング	(1)
28		105-02300	THREAD CUTTER	スレッドカッター	1
29		110-47107	RUBBER CUSHION	ゴムクッション	3
30		262-11607	BALANCE COVER	バランスカバー	1
31		100-04109	GROUND MARK	グラウンドマーク	1
32		141-13468	BOBBIN THREAD TENSION ASM.	ボビンスレッドテンション組立	1
33		110-72402	THREAD TENSION NUT	スレッドテンションナット	(1)
34		D7133-555-000	CONNECTING ROD SPRING	連結ロッドスプリング	(1)
35		B3126-012-000	THREAD TENSION DISK	スレッドテンションディスク	(2)
36		141-13450	BOBBIN THREAD TENSION ROD ASM.	ボビンスレッドテンションロッド組立	(1)
37		NS-6110310-SP	NUT 11/64-40	ナット 11/64-40	(1)
38		B1111-232-000	THREAD GUIDE PLATE	スレッドガイドプレート	1
39		B1123-280-000	FIRST THREAD GUIDE	ファーストスレッドガイド	1
40		B1125-215-000	L-SHAPED THREAD GUIDE	L字スレッドガイド	1
41		229-20508	ARM THREAD GUIDE A	アームスレッドガイドA	1
42		B1129-210-000	FRAME THREAD GUIDE (B)	フレームスレッドガイド(B)	1
43		B1178-191-000	FACE PLATE DRESSING TABLE	顔板整頓台	1
44		B2707-761-000	HINGE STUD	ヒンジスタッド	2
45		B3114-771-000	THREAD GUIDE	スレッドガイド	1
46		B3501-210-000	OIL GAUGE	オイルゲージ	2
47		B8267-180-000	RUBBER PLUG	ゴムプラグ	1
48		NS-6090001-SC	NUT M6	ナット M6	8
49		NS-6090310-SP	NUT 9/64-40	ナット 9/64-40	1
50		NS-6090310-SP	NUT 9/64-40	ナット 9/64-40	1
51		NS-6150310-SP	NUT 15/64-28	ナット 15/64-28	1
52		SM-9065513-SF	SCREW M6X55	ネジ M6 X 55	4
53		SS-6090630-TP	SCREW 9/64-40 L=6	ネジ 9/64-40 L=6	1
54		SS-4090715-SF	SCREW 9/64-40 L=7	ネジ 9/64-40 L=7	2
55		SS-411015-SF	SCREW 11/64-40 L=10	ネジ 11/64-40 L=10	5
56		SS-4110515-SF	SCREW 11/64-40 L=5	ネジ 11/64-40 L=5	1
57		SS-4110915-SF	SCREW 11/64-40 L=9	ネジ 11/64-40 L=9	1
58		SS-4110815-SF	SCREW 11/64-40 L=8	ネジ 11/64-40 L=8	3
59		SS-4111015-SF	SCREW 11/64-40 L=10	ネジ 11/64-40 L=10	3
60		SS-4121015-SF	SCREW 3/16-28 L=10	ネジ 3/16-28 L=10	6
61		SS-4121015-SF	SCREW 3/16-28 L=10	ネジ 3/16-28 L=10	5
62		SS-4150915-SF	SCREW 15/64-28 L=9	ネジ 15/64-28 L=9	1
63		SS-4150915-SF	SCREW 15/64-28 L=9	ネジ 15/64-28 L=9	1
64		SS-6090620-SF	SCREW 9/64-40 L=6	ネジ 9/64-40 L=6	1
65		SS-7110840-SF	SCREW 11/64-40 L=7.8	ネジ 11/64-40 L=7.8	1
66		SS-8110422-TP	SCREW 11/64-40 L=4	ネジ 11/64-40 L=4	2
67		SS-7110840-SF	SCREW 11/64-40 L=7.8	ネジ 11/64-40 L=7.8	2
68		SS-6111140-SF	SCREW 11/64-40 L=11	ネジ 11/64-40 L=11	3
69		TA-0750704-RO	RUBBER PLUG	ゴムプラグ	1
70		TA-1050504-RO	RUBBER PLUG	ゴムプラグ	1
71		TA-1250406-RO	RUBBER PLUG D=12.5 L=4	ゴムプラグ D=12.5 L=4	2
72		TA-1850805-RO	PLUG	プラグ	1
73		TA-2100904-RO	RUBBER PLUG	ゴムプラグ	3
74		WP-0450000-SB	WASHER 4.5X8X0.5	ワッシャー 4.5X8X0.5	3
75		WP-0450000-SB	WASHER 4.5X8X0.5	ワッシャー 4.5X8X0.5	4
76		WP-0607016-SB	WASHER 5X10.5X1	ワッシャー 5X10.5X1	5
77		WP-0621016-SB	WASHER 6.2X13X1	ワッシャー 6.2X13X1	1
78		WP-0621016-SB	WASHER 6.2X13X1	ワッシャー 6.2X13X1	4
79	*	HX-0015000-OK	CABLE CLIP	ケーブルクリップ	1
80		B4110-210-000-A	STOP SWITCH INSTALLING PLATE	ストップスイッチ取り付け板	1
81		400-22507	SENSOR CABLE ASM.	センサーケーブル組立	1
82		B2703-210-000	BUSHING	ブッシング	1
83		HX-0012300-0A	CABLE CLIP	ケーブルクリップ	3
84		SS-4110715-SF	SCREW 11/64-40 L=7	ネジ 11/64-40 L=7	3
85		SS-7090850-SF	SCREW 9/64-40 L=8	ネジ 9/64-40 L=8	1
86		SS-7110710-SF	SCREW 11/64-40 L=7	ネジ 11/64-40 L=7	2
87		135-51254	SAFETY PLATE ASM.	安全プレート組立	1
88	01	TA-1050504-RO	RUBBER PLUG	ゴムプラグ	2
89	02	CM-3002003-01	SAFETY LABEL, 5 (SMALL).	安全ラベル A 5 (小)	1
90	03	CM-3002003-A1	SAFETY LABEL, 6 (SMALL).	安全ラベル B 6 (小)	1
91	02	CM-3002000-B2	LABEL (25)	ラベル (25)	1
92	04	CM-3002000-02	CAUTION LABEL (25)	注意ラベル (25)	1
93	04	B1143-210-000	LABEL	ラベル	1
94	01	TA-0850604-RO	RUBBER PLUG	ゴムプラグ	1
95		WP-0450801-SB	WASHER 4.5X10X0.8	ワッシャー 4.5X10X0.8	1
96		EA-9500801-00	CABLE BAND	ケーブルバンド	3
97		B1126-210-000	WIRE BUSHING	ワイヤーブッシング	1

NOTE (注記)
01... FOR 210DSL, DHL
02... FOR USE IN JAPAN
03... FOR EXPORT
04... FOR JE

210DSL, DHL用
日本用
輸出用
JE用

2. FRAME & MISCELLANEOUS COVER COMPONENTS (2)

頭部・外装関係 (2)

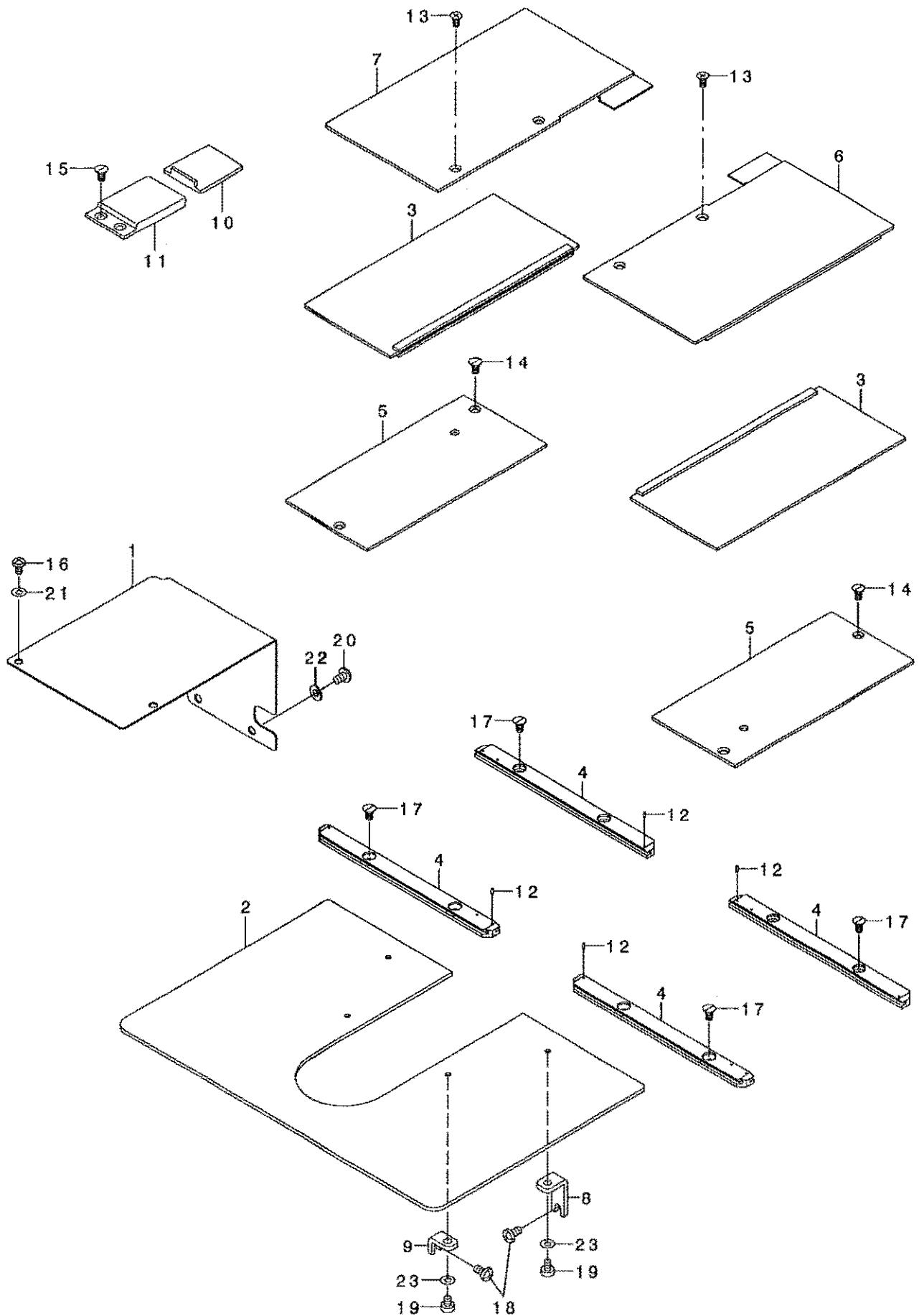

REF. NO	NOTE	PART NO.	DESCRIPTION	ル	シ	メ	イ	Qty
1		B1106-210-D00	X MOTOR COVER	Xモータカバー				1
2		B1112-210-D00	NEEDLE PLATE SUPPORT COVER	ハライタネツ' ヨカハ' -				1
3		B1109-210-DA0	X MOVEMENT LOWER COVER ASM.	Xイト' ウツタカハ' -クミ				2
4		B1181-210-D00	X MOVEMENT COVER RAIL	Xイト' ウカハ' -レール				4
5		B1108-210-D00	FEED BASE COVER	オクツタ' イカハ' -				2
6		B1110-210-DA0	X MOVEMENT UPPER COVER ASM. ,R	Xイト' ウウエカハ' -ミキ' クミ				1
7		B1118-210-DA0	X MOVEMENT UPPER COVER ASM. ,L	Xイト' ウウエカハ' -ヒタ' リクミ				1
8		B1113-210-D00	COVER SUPPORT	ハライタネツ' ヨカハ' -ササエ				2
9		B1113-223-C00	COVER SUPPORTER	ハライタネツ' ヨカハ' -ササエ				2
10		B1123-210-000	Y DRIVE COVER	Yイト' ウカハ' -				1
11		B1124-210-000	Y FIXED COVER	Yコテイカハ' -				1
12		PS-0150042-K0	SPRING PIN 1.5X 4	スプリング' ピン 1.5X 4				4
13		SM-1040801-SC	SCREW M4X0.7 L=8	サヲコネツ' M4X0.7 L=8				4
14		SS-1110840-SP	SCREW 11/64-40 L=8	サヲネツ' 11/64-40 L=8				4
15		SS-1110840-SP	SCREW 11/64-40 L=8	サヲネツ' 11/64-40 L=8				2
16		SS-4110715-SP	SCREW 11/64-40 L=7	サハ' ネツ' 11/64-40 L=7				2
17		SS-1110840-SP	SCREW 11/64-40 L=8	サヲネツ' 11/64-40 L=8				8
18		SS-4120915-SP	SCREW 3/16-28 L=9	サハ' ネツ' 3/16-28 L=9				4
19		SS-6110610-TP	SCREW 11/64-40 L=6	ヒヲネツ' 11/64-40 L=6				4
20		SM-4050855-SP	SCREW	サハ' ネツ' M5 L=8				2
21		WP-0450801-SD	WASHER 4.5X10X0.8	ヒヲサ' カ' ネ 4.5X10X0.8				2
22		WP-0531000-SD	WASHER M5	ヒヲサ' カ' ネ コカ' タマ 5 M5				2
23		WP-0520656-SA	WASHER 5.2X9.5X0.6	ヒヲサ' カ' ネ 5.2X9.5X0.6				4

3. MAIN SHAFT & NEEDLE BAR COMPONENTS

上軸・針棒関係

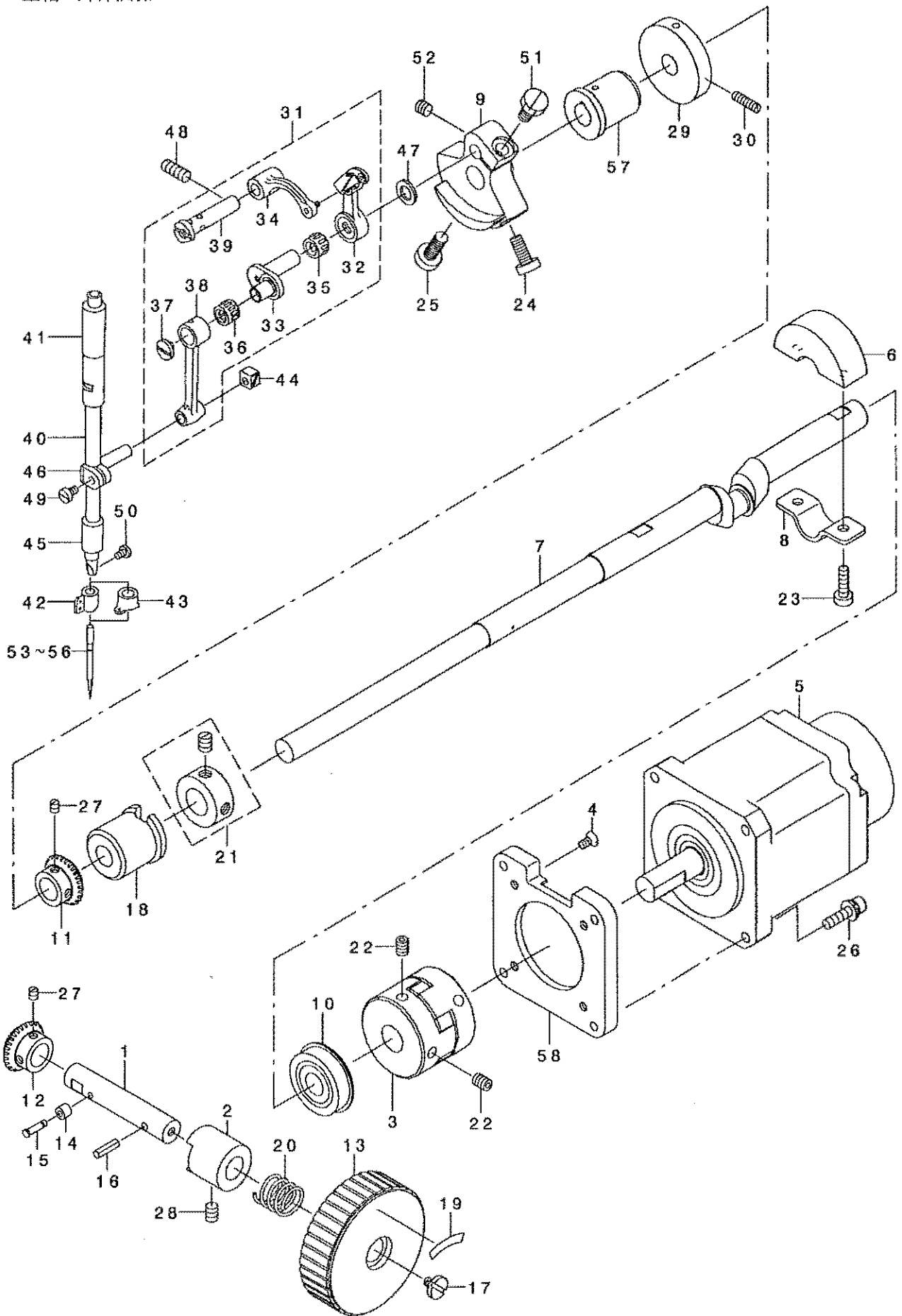

REF. NO	NOTE	PART NO.	DESCRIPTION	品名	Qty
1		B1213-210-000	PULLEY SHAFT	テモトフ - リンク	1
2		B1214-210-000	PULLEY BUSHING	テモトフ - リンク	1
3		236-04309	COUPLING	カップ リンク	1
4		SS-1110840-SP	SCREW 11/64-40 L=8	ヒラネジ 11/64-40 L=8	4
5		400-22517	AC SERVO MOTOR	ACモーター	1
6		B1207-210-000	CRANK BALANCER	クランクバランサー	1
7		B1201-210-000	MAIN SHAFT	ウツク	1
8		B1208-210-000	CRANK BALANCER FIX PLATE	クランクバランサーコティイタ	1
9		B1206-210-000	COUNTER WEIGHT	ツリアイスイ	1
10		G1216-870-000	UPPER SHAFT REAR BEARING	ウツクグアトハ'アリソク'	1
11		B1215-210-000	PULLEY GEAR, A	テモトフ - リンク	1
12		B1216-210-000	PULLEY GEAR, B	テモトフ - リンク	1
13		B1212-210-000	PULLEY	テモトフ - リンク	1
14		112-17213	ROLLER	ウツク	1
15		112-17114	ROLLER SHAFT	ウツク	1
16		PS-0400142-KH	SPRING PIN 4X14	スプリングピン 4X14	1
17		A1230-500-000-A	HANDWHEEL SETSCREW	ハズミカネ	1
18		B1203-210-000	BUSHING, INTERMEDIATE	ウツク	1
19		B1144-210-000	REVOLVING DIRECTION LABEL	カイトンネウコウラハ'ネ	1
20		GAF-01007000	SPRING	オクリコティイタ'ネ	1
21		CS-14712IE-SH	THRUST COLLAR ASM. D=14.72 W=12	スラストウケ D=14.72 W=12 クミ	1
22		SM-8060812-TP	SCREW M6 L=8	トメネジ M6 L=8	4
23	*	SS-6121610-SP	SCREW 3/16-28 L=15.5	ヒラネジ 3/16-28 L=15.5	2
24		SS-6151412-TP	SCREW 15/64-28 L=14	ロツカクナネジ 15/64-28	1
25		SS-6681712-TP	SCREW 9/32-28 L=16.5	ロツカクナネジ 9/32-28 L=16.5	1
26		SL-6052092-TN	SCREW	ウツク	4
27		SS-8110510-SP	SCREW 11/64-40 L=5	トメネジ 11/64-40 L=5	4
28		SS-8150822-TP	SCREW 15/64-28 L=8	トメネジ 15/64-28 L=8	1
29		B3213-205-000	BOBBIN WINDER DRIVING WHEEL	イトマキクワ'ウツク	1
30		SS-8111610-SP	SCREW 11/64-40 L=15.5	トメネジ 11/64-40 L=15.5	2
31		B1901-210-DC0	LINK THREAD TAKE-UP	リンクテンビ'ソクミ	1
32		B1901-210-DA0	THREAD TAKE-UP LEVER COMPL.	リンクテンビ'ソクミ	(1)
33		B1407-210-000	NEEDLE BAR CRANK	ハリネジ'ウツク	(1)
34		B1903-210-000	THREAD TAKE-UP CRANK	テンビ'ソクミ	(1)
35		B1905-541-000	NEEDLE BUSHING	ニート'ネ'アリソク'	(1)
36		B1411-804-000	NEEDLE DRIVING LEVER BEARING	ハリネジ'レバ'ネ'アリソク'	(1)
37		B1903-552-000	LEFT SCREW	ヒタ'リネジ'	(1)
38		B1404-280-000	NEEDLE BAR CRANK ROD	ハリネジ'ウツク	(1)
39		B1904-280-000	BALANCE CRANK PIN	テンビ'ソクミ	(1)
40		B1401-210-A00	NEEDLE BAR	ハリネジ'ウツク	1
41		B1402-280-000	NEEDLE ROD METAL	ハリネジ'ネ'メタル	1
42	02	B1405-210-000	THREAD GUIDE A	ハリネジ'ウツク	1
43	01	B1406-210-000	THREAD GUIDE	ハリネジ'ウツク	1
44		B1414-232-000	SQUARE BLOCK	カクゴ'マ	1
45		B1403-280-000	NEEDLE ROD LOWER METAL	ハリネジ'ネ'メタル	1
46		B1411-552-0A0	NEEDLE BAR CONNECTING ASM.	ハリネジ'ネ'メタル	1
47		B1223-771-000	NEEDLE CRANK WASHER	ハリネジ'ウツク	1
48		SS-8151550-SP	SCREW 15/64-28 L=15	トメネジ 15/64-28 L=15	1
49		SS-6090670-TP	SCREW 9/64-40 L=6	ヒラネジ 9/64-40 L=6	1
50		SS-7080510-TP	SCREW 1/8-44 L=4.5	マヒラネジ 1/8-44 L=4.5	1
51		SS-9661230-CP	SCREW 1/4-40 L=12	ロツカクナネジ 1/4-40 L=12	1
52		SS-8660610-TP	SCREW 1/4-40 L=6	トメネジ 1/4-40 L=6	1
53	02	MDP-500B1400	NEEDLE DPX5 #14	ハリ DPX5 #14	1
54	01	MDP-170B1800	NEEDLE DPX17 #18	ハリ DPX17 #18	1
55	02	MC-2005010-00	NEEDLE #100	ハリ 134 100	1
56	01	MC-3720011-00	NEEDLE 135X17 #110	ハリ SY3355 110	1
57		B1202-210-000	BUSHING, FRONT	ウツク	1
58		400-22327	MOTOR FITTING PLATE	モーターフィットプレート	1
		NOTE (注記)	01... FOR 210DHS, DHL	210DHS, DHL用	
			02... FOR 210DSS, DSL	210DSS, DSL用	

4. PRESSER PLATE & MANUAL PRESSER MECHANISM COMPONENTS

押え・マニュアル押え関係

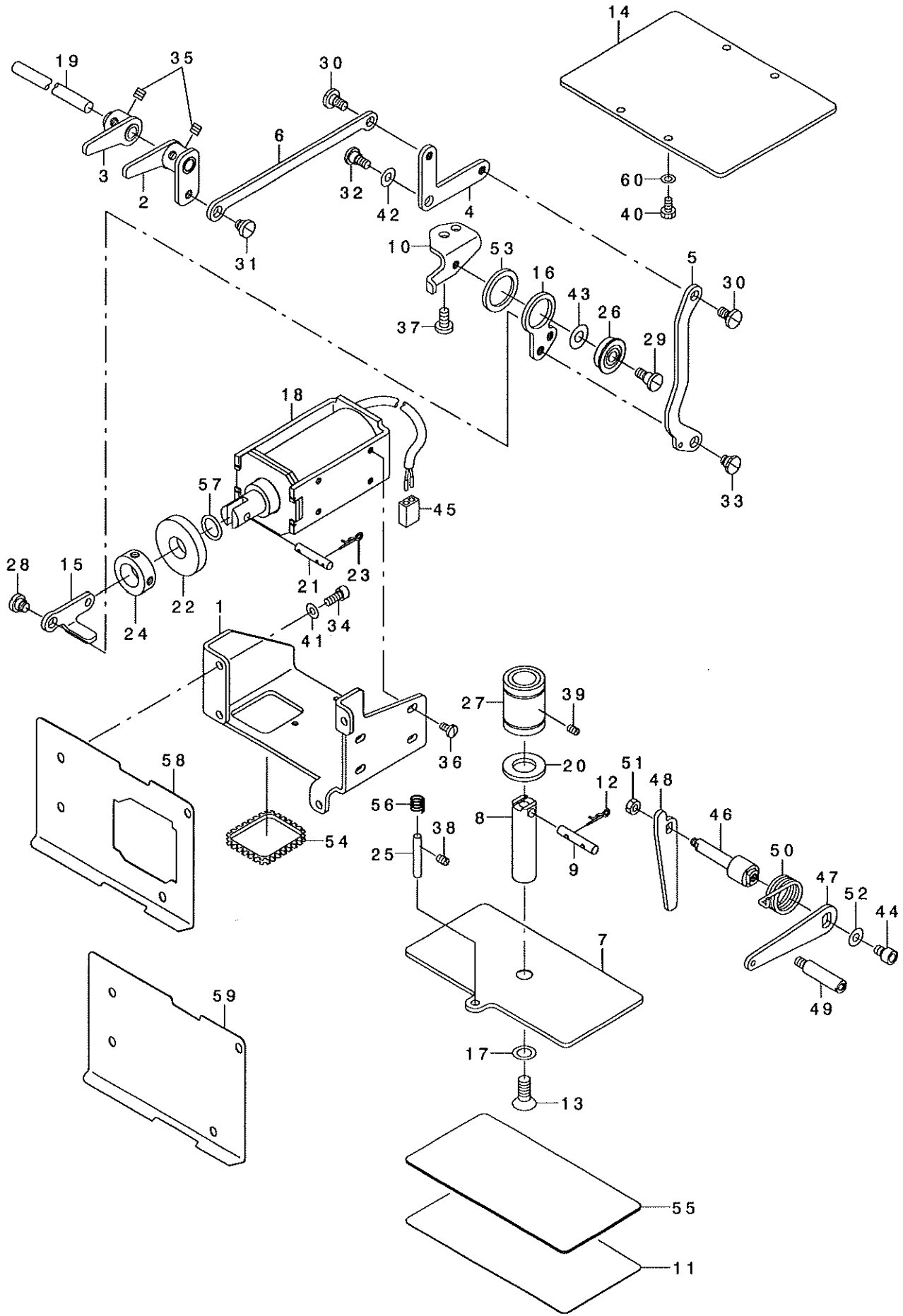

REF. NO	NOTE	PART NO.	DESCRIPTION	と り 名 い	Qty
1		B1507-210-D00	MAGNET INSTALLING PLATE	マグ ネットトリツクイタ	1
2	01	B1501-210-DA0	ARM ASM. ,A	オンサケ ウテ Aクミ	1
3	01	B1503-210-DA0	ARM ASM. ,B	オンサケ ウテ Bクミ	1
4	01	B1504-210-D00	L-SHAPED LINK	オンエLカ タリソク	1
5	01	B1505-210-D00	CONNECTING PLATE	オチエレンケツイタ	1
6	01	B1506-210-D00	CONNECTING LINK	オチエレンケツソク	1
7	01	B1502-210-D00	PRESSER PLATE	オチエイタ	1
8	01	B1525-210-D00	PRESSER SHAFT	オチエツク	1
9	01	B1508-210-D00	PIN	オンサケ ビン	1
10	01	B1509-210-D00	LINK GUIDE PLATE	ソクカ イトイタ	1
11		B1520-210-D00-A	PRESSER PLATE SHEET	オチエイタシート	1
12	01	B1515-210-D00	PIN	マツハ ビン	2
13	01	B1516-210-D00	SCREW	オチエイタツゴ ウネツ	1
14	02	B1522-210-D00	PRESSER PLATE(PNEUMATIC TYPE)	オチエイタAIRソコ	1
15	01	B1510-210-D00	MAGNET LINK	マグ ネットソク	1
16	01	B1511-210-D00	PRESSER LINK	オチエツク ルソク	1
17	01	B1530-210-D00	PRESSER PLATE SHEET WASHER	オチエイタシートサカネ	3
18	01	B1628-210-DOB	SOLENOID	ソレノイド	1
19	01	B1701-210-000	LOWERING SHAFT	オンサケ ソテンソク	1
20	01	D3310-555-D00	RUBBER WASHER	イトタテホ - ホ - ソソコ A	1
21	01	B1513-210-D00	MAGNET PIN	マグ ネットピン	1
22	01	D2468-555-D00	RUBBER PLUNGER	プ ランゾ キー コ A	1
23	01	B1515-210-D00	PIN	マツハ ビン	2
24	01	CS-1701011-SZ	THRUST COLLAR D=17 W=10	スラストウケ D=17 W=10	1
25	01	PH-0500322-C0	PIN 5X32	エイコ ビン 5X32	1
26	01	SB-1080005-00	RADIAL BEARING	ラジアルベアリング	1
27	01	SB-7160002-00	BEARING	コロカ ソク クウケ	1
28	01	SD-0800341-SP	HINGE SCREW D=8 H=3.4	タ ヲネツ D=8 H=3.4	1
29	01	SD-0790601-SP	HINGE SCREW D=7.94 H=6	タ ヲネツ D=7.94 H=6	1
30	01	SD-0720331-SP	HINGE SCREW D= 7.24 H= 3.3	タ ヲネツ D=7.24 H=3.3	2
31	01	SD-0800341-SP	HINGE SCREW D=8 H=3.4	タ ヲネツ D=8 H=3.4	1
32	01	SD-0790501-SP	HINGE SCREW D=7.94 H=5	タ ヲネツ D=7.94 H=5	1
33	01	SD-0800422-CP	HINGE SCREW D= 8 H= 4.2	タ ヲネツ D=8 H=4.2	1
34		SM-6051202-TP	SCREW M5X0.8 L=12	ロツカクアホホ Aト M5X0.8 L=12	4
35	01	SM-8060612-TP	SCREW M6 L=6	トメネツ M6 L=6	4
36	01	SS-7110840-SP	SCREW 11/64-40 L=7.8	マムヒラネツ 11/64-40 L=7.8	4
37	01	SS-7151210-SP	SCREW 15/64-28 L=12	マムヒラネツ 15/64-28 L=12	2
38	01	SS-8120740-SP	SCREW 3/16-28 L=7	トメネツ 3/16-28 L=7	1
39	01	SS-8120740-SP	SCREW 3/16-28 L=7	トメネツ 3/16-28 L=7	1
40	02	SS-9120910-TP	SCREW 3/16-28 L=9	ロツカクホ Aト 3/16-28 L=9	4
41		WP-0531001-SC	WASHER	ヒラサ カネ ミカ キマ M5	4
42	01	WP-0850002-SP	WASHER 8.5X18X1.6	ヒラサ カネ 8.5X18X1.6	1
43	01	WP-0621016-SH	WASHER	ヒラサ カネ	1
44		SM-6060802-TP	SCREW M6 L=8	ロツカクアホホ Aト M6 L=8	1
45	01	HK-0346100-2D	HOUSING	ハウジング	1
46		B1701-210-D00	LOWERING LEVER SHAFT	オンサケ レバ - ソク	1
47		B1702-210-D00	LOWERING LEVER	オンサケ レバ -	1
48		B1703-210-D00	LOWERING PLATE	オンサケ イタ	1
49		229-24005	PUMP BODY STRUT	ホ ヲン タイチユウ	1
50		B1526-804-000	SPRING	オチエツケ レバ - ハネ	1
51		NM-6050001-SD	NUT M5X0.8	ロツカクナツ M5X0.8 1ソコ	1
52		WP-0641601-SC	WASHER	ヒラサ カネ ミカ キマ M6	1
53	01	WP-2232916-SZ	WASHER	ヒラサ カネ 22.3X30X2.9	1
54		HX-0022300-0A	BUSHING	ブ ヲソコ	1
55		B1531-210-D00	PRESSER PLATE FITTING SHEET	オチエイタセツツクシート	1
56	01	I22-10803	SPRING	ヨウト ウカン オチエハネ	1
57	01	RO-1372301-00	RUBBER RING	オリソク	1
58	01	B3511-210-D00-A	BED OIL PREVENTION PLATE	ベ ヲトホホ ウハソ	1
59	02	B3511-210-DOA-A	BED OIL PREVENTION PLATE	ベ ヲトホホ ウハ ソエア-ソコソコ	1
60	02	WP-0520656-SA	WASHER 5.2X9.5X0.6	ヒラサ カネ 5.2X9.5X0.6	4

NOTE (注記)

01... FOR 210DSS, DHS
02... FOR 210DSL, DHL

210DSS, DHS用
210DSL, DHL用

5. PRESSER MECHANISM COMPONENTS

中押さえ関係

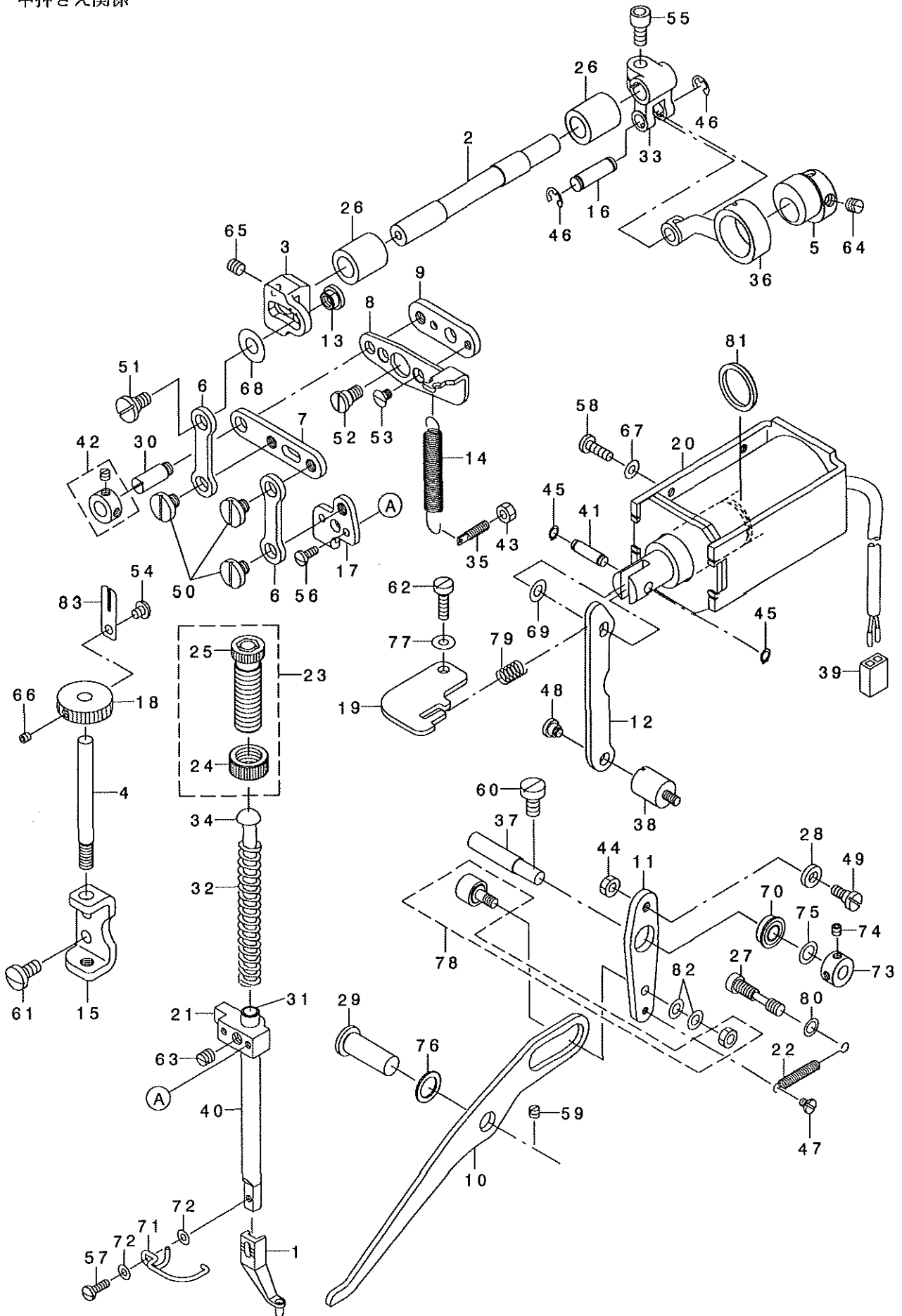

REF. NO	NOTE	PART NO.	DESCRIPTION	品名	Qty
1		B1601-210-000-A	INTERMEDIATE PRESSER A	中間プレスA	1
2		B1604-210-000	INTERMEDIATE PRESSER SHAFT	中間プレスシャフト	1
3		B1603-210-000	ADJUSTING ARM	調整アーム	1
4		B1630-210-000	ADJUSTING SHAFT	調整シャフト	1
5		B1609-210-000	ECCENTRIC CAM	偏心カム	1
6		B1612-210-000	INTERMEDIATE PRESSER LINK, A	中間プレスリンクA	2
7		B1610-210-000	INTERMEDIATE PRESSER LINK, B	中間プレスリンクB	1
8		B1606-210-000	POSITIONING LINK A	位置決めリンクA	1
9		B1607-210-000	POSITIONING LINK B	位置決めリンクB	1
10		B1620-210-000	LIFTING LINK A	リフトリンクA	1
11		B1621-210-000-A	LIFTING LINK B	リフトリンクB	1
12		B1622-210-000	LIFTING LINK C	リフトリンクC	1
13		B1633-210-000	ADJUSTING NUT	調整ナット	1
14		B1642-210-000	INTERMEDIATE PRESSER SPRING B	中間プレスバネB	1
15		B1632-210-000	ADJUSTING SHAFT BRACKET	調整シャフトブラケット	1
16		B1627-210-000	ROD CONNECTING SHAFT	ロッド連結シャフト	1
17		B1611-210-000	LINK CONNECTING PLATE	リンク連結プレート	1
18		B1631-210-000	HEIGHT ADJUSTING KNOB	高さ調整ノブ	1
19		B1629-210-000-A	INNERPRESSER MAGNET STOPPER	中間プレスマグネットストッパー	1
20		B1628-210-000	SOLENOID	ソレノイド	1
21		229-07208	PRESSER BAR GUIDE BRACKET	プレスバーガイドブラケット	1
22		110-10303	FEED REVERSE SPRING	送り逆戻りばね	1
23		229-07554	PRESSER SPRING REG NUT ASM.	プレスバネ調整ナット組立	1
24		229-07604	PRESSER SPRING REGULATOR NUT	プレスバネ調整ナット	(1)
25		229-07505	PRESSER SPRING REGULATOR	プレスバネ調整器	(1)
26		118-47308	BUSHING, REAR	ブッシング、リア	1
27		B1614-210-000	SPRING RACK	ばねラック	1
28		137-22509	DRIVING SAFETY ROLLER	駆動安全ローラー	1
29		B1641-662-000	FEED REGULATING ARM SHAFT	送り調整アームシャフト	1
30		B1408-180-000	HINGE SCREW	ヒンジネジ	1
31		265-02906	INNER PRESSER BAR	中間プレスバー	1
32		B1611-210-00A	INNER PRESSER SPRING.	中間プレスバネ	1
33		122-84303	FORKED LINK	分岐リンク	1
34		B1629-224-000	PRESSER GUIDE BAR	プレスガイドバー	1
35		B1649-161-000	TENSION SPRING ADJUSTING SCREW	ばね調整ネジ	1
36		B2102-816-000-A	CHAIN LOOPER ROD (22MM)	チェーンローパーロッド	1
37		B1615-210-000	LIFTING LINK B SHAFT	リフトリンクBシャフト	1
38		B8404-352-000	BELT COVER SUPPORT STUD	ベルトカバーサポートスタッド	1
39		HK-0348100-2E	CONNECTOR	コネクタ	1
40		D1510-491-000	BUSHING, LOWER	ブッシング、ロー	1
41		B1626-210-000	PIN	ピン	1
42		CS-079073A-SH	THRUST COLLAR ASM.	スラストカラー組立	1
43		NS-6110310-SP	NUT 11/64-40	ナット 11/64-40	1
44		NS-6620310-SP	NUT 3/16-32	ナット 3/16-32	1
45		RC-0470611-KP	RETAINING RING 4.7	保持リング 4.7	2
46		RE-0500000-K0	E-RING	Eリング	2
47		SD-0400191-TP	HINGE SCREW D=4 H=1.9	ヒンジネジ D=4 H=1.9	1
48		SD-0640321-SP	HINGE SCREW D= 6.35 H= 3.2	ヒンジネジ D=6.35 H=3.2	1
49		SD-0600402-TP	HINGE SCREW D= 6 H= 4	ヒンジネジ D=6 H=4	1
50		SD-0800331-TH	HINGE SCREW D=8 H=3.25	ヒンジネジ D=8 H=3.25	3
51		SD-0800402-TP	HINGE SCREW D= 8 H= 4	ヒンジネジ D=8 H=4	1
52		B1605-210-000	HINGE SCREW	ヒンジネジ	1
53		SS-1110640-TP	SCREW 11/64-40 L= 5.5	ネジ 11/64-40 L=5.5	2
54		SS-6110610-TP	SCREW 11/64-40 L=6	ネジ 11/64-40 L=6	1
55		SM-6061202-TP	SCREW M6 L=12	ボルト M6 L=12	1
56		SS-7090910-SP	SCREW 9/64-40 L= 8.5	ネジ 9/64-40 L=8.5	2
57		SS-7091110-SP	SCREW 9/64-40 L=10.5	ネジ 9/64-40 L=10.5	1
58		SS-7111410-SP	SCREW 11/64-40 L=14	ネジ 11/64-40 L=14	2
59		SS-8120410-SP	SCREW 3/16-28 L=3.8	ネジ 3/16-28 L=3.8	1
60		SS-0151220-SP	SCREW 15/64-28 L=11.5	ネジ 15/64-28 L=11.5	1
61		SS-7151210-SP	SCREW 15/64-28 L=12	ネジ 15/64-28 L=12	2
62		SS-6121610-SP	SCREW 3/16-28 L=15.5	ネジ 3/16-28 L=15.5	1
63		SS-8660610-TP	SCREW 1/4-40 L=6	ネジ 1/4-40 L=6	1
64		SS-8660610-TP	SCREW 1/4-40 L=6	ネジ 1/4-40 L=6	2
65		SM-8060602-TP	SCREW M6X6	ボルト M6 L=6	1
66		SM-8040412-TP	SET SCREW M4 L=4	ボルト	1
67		WF-0480856-SP	WASHER 4. 8X8. 4X0. 8	ワッシャー 4.8X8.4X0.8	2
68		WF-0611626-SP	WASHER 15X8X1.6	ワッシャー 15X8X1.6	1
69		WF-0611626-SP	WASHER 15X8X1.6	ワッシャー 15X8X1.6	1
70		SD-1070001-00	BEARING	ボールベアリング	1
71		B1634-210-000	FINGER GUARD	フィンガード	1
72		WF-0430800-SC	WASHER M4	ワッシャー M4	2
73		CS-0700811-SH	THRUST COLLAR D=7 W=8	スラストカラー D=7 W=8	1
74		SS-8119422-TP	SCREW 11/64-40 L=4	ネジ 11/64-40 L=4	2
75		WF-0740516-SP	WASHER 7. 4X11. 8X0. 5	ワッシャー 7.4X11.8X0.5	1
76		262-26001	WASHER	ワッシャー	1
77		WF-0482086-SD	WASHER 4. 8X11. 5X2	ワッシャー 4.8X11.5X2	1
78		B1619-210-000	CAM FOLLOWER	カムフォロワー	1
79		B1673-180-000	SPRING	スプリング	1
80		WF-0621026-SP	WASHER 6. 2X9. 5X1	ワッシャー 6.2X9.5X1	1
81		B1652-210-000	GASKET	パッキン	1
82		WF-0531000-SD	WASHER M5	ワッシャー M5	2
83		137-17707	ROCKING ADJUSTING SCREW STOPPE	揺動調整ネジストッパー	1

6. SHUTTLE DRIVER SHAFT COMPONENTS

下軸関係

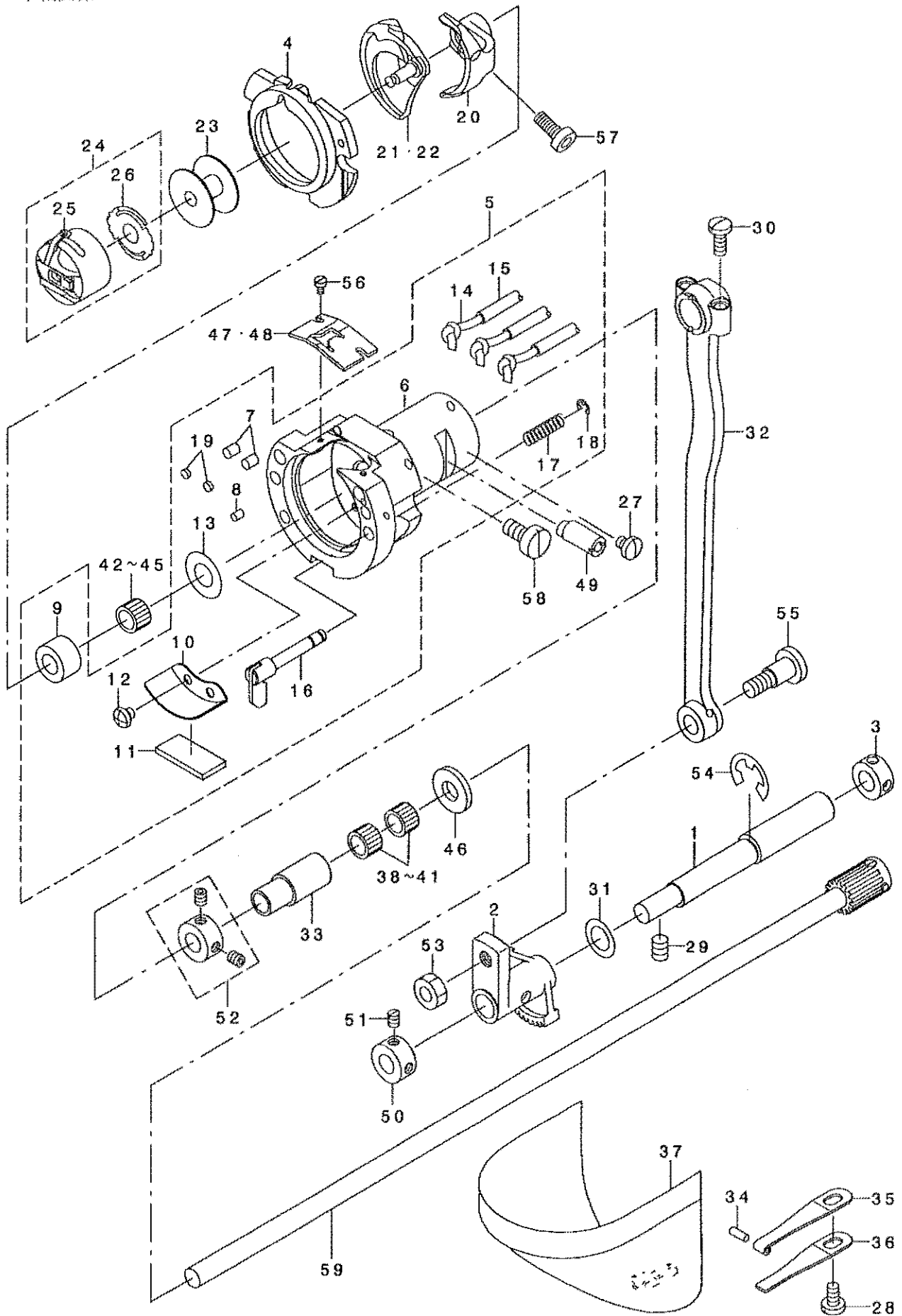

REF. NO	NOTE	PART NO.	DESCRIPTION	ヒ ヲ ヌ イ	Qty
1		B1836-210-D00	OSCILLATING ECCENTRIC SHAFT	オオフリコハンツツク	1
2		B1805-210-D00	OSCILLATOR	ツモツクオオフリコ	1
3		CS-1201010-SH	THRUST COLLAR ASM. D=12 W=10	スラストウケ D=12 W=10 クミ	1
4		B1817-210-DAB	SHUTTLE RACE RING COMPL.,B	ナカガ マオチエBケツゴウ	1
5		B1814-210-DA0	SHUTTLE ASM.	オオガ マクミ	1
6		B1814-210-D00	SHUTTLE	オオガ マ	(1)
7		B1820-210-D00	SHUTTLE OIL FELT,A	オオガ マキユウエアナフエルトA	(2)
8		B1821-210-D00	SHUTTLE OIL FELT,B	オオガ マキユウエアナフエルトB	(1)
9		B1813-980-000	SHUTTLE NEEDLE OUTER RING	オオガ マ ニート ルカ イリン	(1)
10		262-31100	SHUTTLE LUBRICATING PLATE	オオガ マキユウエハ	(1)
11		B3504-280-000	SHUTTLE FELT	オオガ マフエルト	(1)
12		SS-4090415-SP	SCREW 9/64-40 L=4	ナハ ネツ 9/64-40 L=4	(2)
13		WP-0952616-SD	WASHER 9.5X14.8X2.6	ヒラツ ガ ネ 9.5X14.8X2.6	(1)
14		CQ-2522000-00	OIL WICK	ユツ	(1.3)
15		BP-3000000-00	VINYL PIPE	ビ ニルパイプ	(0.8)
16		265-01858	INNER HOOK PRESSER ASM.	ナカガ マオチエツクケツゴウ	(2)
17		B1822-215-P00	INNER HOOK PRESSER SPRING	ナカガ マオチエハ ネ	(2)
18		RE-0300000-K0	E-RING 3	Eガ タメツ 3	(2)
19	*	135-29607	SHUTTLE PACKING	オオガ マ ハ ツキン	(2)
20		B1812-210-D00	SHUTTLE DRIVER	ト ライハ	1
21	01	B1818-210-DOA	SHUTTLE	ナカガ マ	1
22	02	B1818-210-DOB	SHUTTLE,H	Hツヨウナカガ マ	1
23		B1806-210-D00	BOBBIN	ホ ビン	1
24		B1828-210-DAA	BOBBIN CASE ASM.	ホ ビンケースクミ	1
25		B1828-210-DOA	BOBBIN CASE	ホ ビンケース	(1)
26		B1808-210-D00	SPRING	クウテンホ ウツハ ネ	(1)
27		SS-7110510-SP	SCREW 11/64-40 L=5	マルヒラネツ 11/64-40 L=5	1
28		SS-7110840-SP	SCREW 11/64-40 L=7.8	マルヒラネツ 11/64-40 L=7.8	1
29		SS-8150822-TP	SCREW 15/64-28 L=8	トメネツ 15/64-28 L=8	2
30		SS-7111110-TP	SCREW 11/64-40 L=10.5	マルヒラネツ 11/64-40 L=10.5	2
31		105-23504	WASHER	カマツ クチ ガ ネ	1
32		B1802-210-D00	CRANK ROD	クランクロッド	1
33		135-08403	LOWER SHAFT REAR METAL	ツタツク ウツロメタル	1
34		135-08700	HOOK COVER PRESSER SPRING PIN	カマカハ - オチエハ ネビ ヲ	1
35		262-21101	HOOK COVER PRESSER SPRING A	カマカハ - オチエハ ネ(A)	1
36		262-21200	HOOK COVER PRESSER SPRING B	カマカハ - オチエハ ネ(B)	1
37		138-16855	HOOK COVER ASM.	カマカハ -(クミ)	1
38	03	B1411-804-A00	BEARING (A)	ハリ クト -レハ - ハ アリソク A	2
39	03	B1411-804-B00	NEEDLE DRIVING LEVER BEARING B	ハリ クト -レハ - ハ アリソク B	2
40	03	B1411-804-C00	NEEDLE DRIVING LEVER BEARING C	ハリ クト -レハ - ハ アリソク C	2
41	03	B1411-804-D00	BEARING (D)	ハリ クト -レハ - ハ アリソク	2
42	03	B1411-804-A00	BEARING (A)	ハリ クト -レハ - ハ アリソク A	1
43	03	B1411-804-B00	NEEDLE DRIVING LEVER BEARING B	ハリ クト -レハ - ハ アリソク B	1
44	03	B1411-804-C00	NEEDLE DRIVING LEVER BEARING C	ハリ クト -レハ - ハ アリソク C	1
45	03	B1411-804-D00	BEARING (D)	ハリ クト -レハ - ハ アリソク	1
46		B1808-980-000	LOWER SHAFT THRUST WASHER	ツタツク スラストワッシャー	1
47	01	B1815-980-000	SHUTTLE UPPER SPRING	オオガ マウツハ ネ	1
48	02	B1815-210-000	INNER HOOK UPPER SPRING	オオガ マウツハ ネ	1
49		262-22208	SHUTTLE RACE ADJUSTING SHAFT	オオガ マチヨウセツツク	1
50		CS-1000811-SP	THRUST COLLAR	スラストウケ	1
51		SS-8110520-TP	SCREW 11/64-40 L=4.5	トメネツ 11/64-40 L=4.5	2
52		CS-080081C-SH	THRUST COLLAR ASM. D=8.0 W=8	スラストウケ D=8 W=8 クミ	1
53		NS-6660430-SP	NUT 1/4-40	ナツカクナツ 1/4-40	1
54		RE-0900000-K0	E-RING 9	Eガ タメツ 9	1
55		SD-0801021-TP	HINGE SCREW D=8 H=10.2	タ ヲネツ D=8 H=10.2	1
56		SS-6060410-TP	SCREW 3/32-56 L=3.5	ヒラネツ 3/32-56 L=3.5	2
57		SS-6121212-TP	SCREW 3/16-28 L=12.0	ロツカクアツハ ルト 3/16-28 L=12	1
58		SS-6151220-SP	SCREW 15/64-28 L=11.5	ヒラネツ 15/64-28 L=11.5	1
59		B1811-210-DA0	SHUTTLE DRIVER SHAFT ASM.	ツモツクハガ マケツゴウ	1

NOTE (注記)

01...FOR 210DSS,DSL
02...FOR 210DHS,DHL
03...SELECTIVE PARTS

210DSS,DSL用
210DHS,DHL用
選択部品

7. WIPER MECHANISM COMPONENTS

ワイパ関係

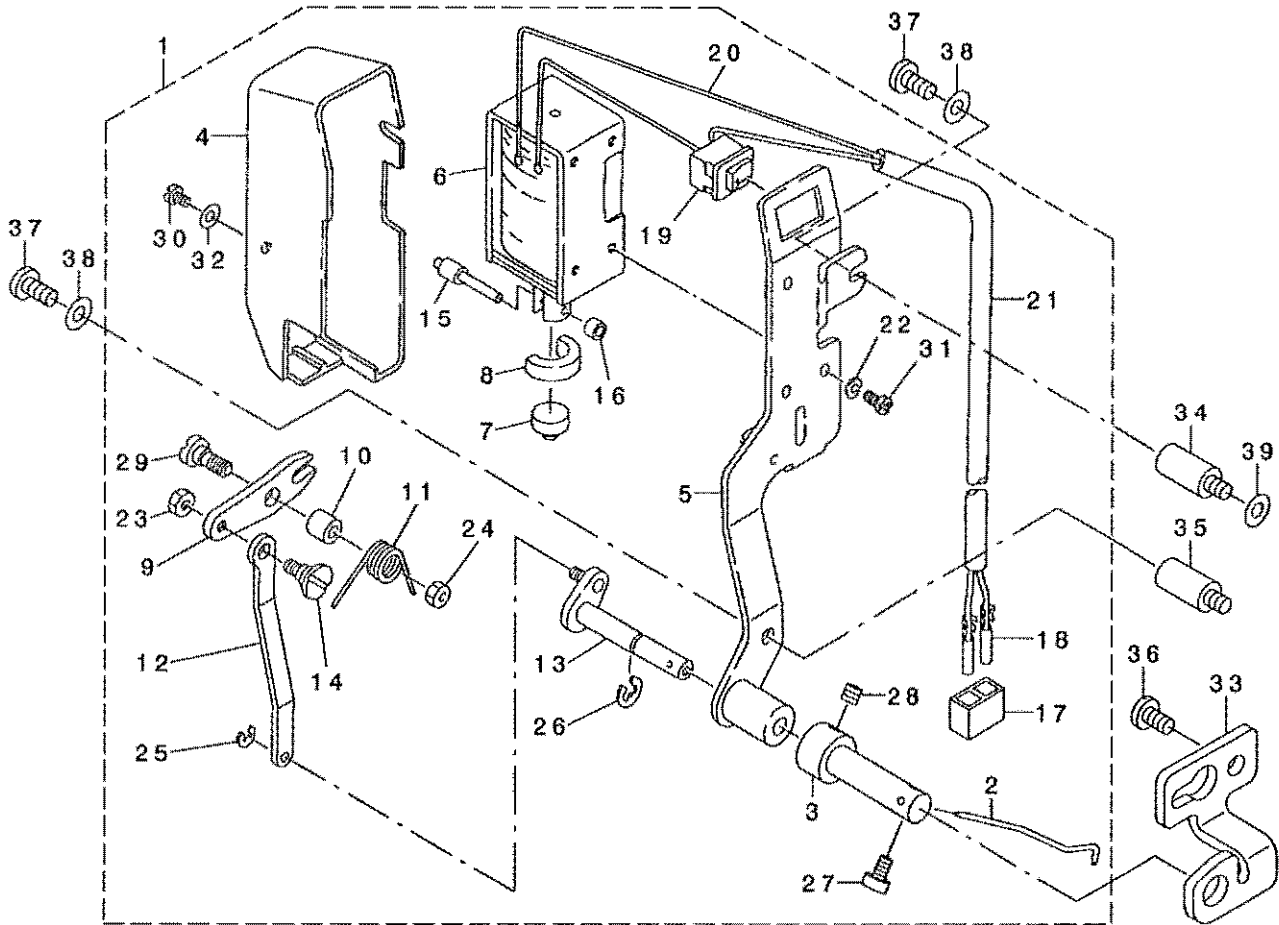

REF. NO	NOTE	PART NO.	DESCRIPTION	ヒヨメイ	Qty
1		B2107-210-DA0	WIPER ASM.	ワイパ-クミ	1
2		B2107-210-DO0	WIPER	ワイパ	(1)
3		B2111-210-DO0	WIPER SHAFT CAP	ワイパシャフトキャップ	(1)
4		229-55504	WIPER COVER	ワイパカバー	(1)
5	*	400-34676	WIPER BASE ASM	ワイパベース	(1)
6		111-10301	WIPER SOLENOID	ワイパソレノイド	(1)
7		229-55900	WIPER RUBBER A	ワイパゴムA	(1)
8		229-56007	WIPER RUBBER B	ワイパゴムB	(1)
9		229-56106	WIPER LINK A	ワイパリンクA	(1)
10		229-56205	WIPER HINGE SCREW COLLAR	ワイパヒンジネジ collar	(1)
11		B2130-210-DO0	WIPER SPRING	ワイパばね	(1)
12		229-56403	WIPER LINK B	ワイパリンクB	(1)
13		111-11051	WIPER DRIVING SHAFT ASM.	ワイパ駆動シャフト	(1)
14		229-56908	WIPER LINK B HINGE SCREW	ワイパリンクBヒンジネジ	(1)
15		229-57104	WIPER SOLENOID SHAFT	ワイパソレノイドシャフト	(1)
16		229-57203	WIPER LINK COLLAR	ワイパリンク collar	(1)
17		HK-0346100-20	2-POLE NYLON PLUG	ハコシプラグ 2P	(1)
18		HK-0346400-0B	PIN CONTACT	ピンコンタクト	(2)
19		HA-0005900-00	POWER SWITCH	電源スイッチ	(1)
20		HW-2003900-00	ELECTRIC WIRE	ビニール電線 17-0.16 300	(0.1)
21		HW-5000700-00	2-CORE CABLEYRE CORD	2芯ケーブル	(1.2)
22		WS-0310002-KR	SPRING WASHER 3.1X5.9X0.7	ばねワッシャー 3.1X5.9X0.7	(3)
23		NS-6090310-SP	NUT 9/64-40	ワッシャーナット 9/64-40	(1)
24		NS-6110310-SP	NUT 11/64-40	ワッシャーナット 11/64-40	(1)
25		RE-0250000-K0	E-RING 2.5	Eリング 2.5	(1)
26		RE-0500000-K0	E-RING	Eリング 5	(1)
27		SS-6090620-TP	SCREW	ビス	(1)
28		SS-8110422-TP	SCREW 11/64-40 L=4	ビス 11/64-40 L=4	(1)
29		SD-0650321-TP	HINGE SCREW D=6.5 H=3.2	ヒンジネジ D=6.5 H=3.2	(1)
30		SM-4030601-SN	SCREW M3 X 6	ネジ M3X6 L=6	(1)
31		SM-4030601-SN	SCREW M3 X 6	ネジ M3X6 L=6	(3)
32		WP-0320501-SC	WASHER M3	ワッシャー M3	(1)
33		B2110-210-DO0	WIPER SHAFT SUPPORT BRACKET	ワイパシャフト支持	1
34		177-00402	FACE COVER JOINT	メンブールカバージョイント	1
35		B3549-850-000	LOOPER COVER OIL SHIELD STUD	ルーパーカバー油シールドスタッド	1
36		SS-7110840-SP	SCREW 11/64-40 L=7.8	ビス 11/64-40 L=7.8	2
37		SS-7110910-SP	SCREW 11/64-40 L=8.5	ビス 11/64-40 L=8.5	2
38		WP-0450801-SD	WASHER 4.5X10X0.8	ワッシャー 4.5X10X0.8	2
39		WP-0482086-SD	WASHER 4.8X11.5X2	ワッシャー 4.8X11.5X2	1

8. TENSION RELEASE & THREAD TENSION COMPONENTS

糸ゆるめ・糸調子関係

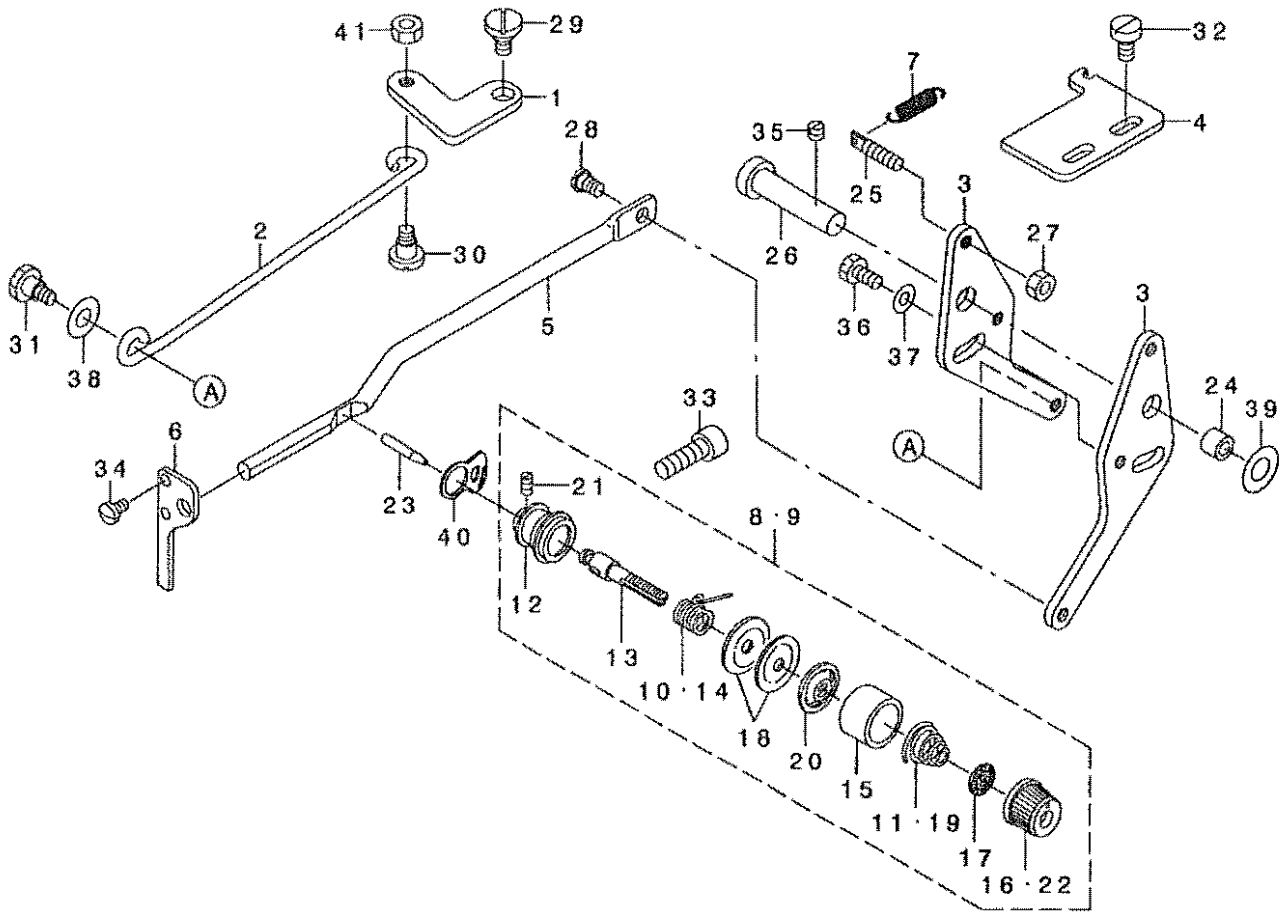

REF. NO	NOTE	PART NO.	DESCRIPTION	ク	リ	メ	イ	Qty
1		B2304-210-000	TENSION RELEASE LINK					1
2		B2308-210-000	TENSION RELEASE CONNECTING ROD					1
3		265-00900	TENSION RELEASE ADJUSTING ARM					2
4		B2315-210-000	STOPPER PLATE					1
5		135-13205	TENSION RELEASE BAR					1
6		135-13304	THREAD TENSION ARM					1
7		137-16808	SPRING					1
8	01	B2302-280-0A0	SECOND THREAD TENSION ASM.					1
9	02	B2302-205-0AA	SECOND THREAD TENSION.					1
10	02	D3112-L42-800	TAKE-UP SPRING (HEAVY)					(1)
11	02	B2305-205-000	TENSION SPRING					(1)
12		B2313-280-000	THREAD TENSION ROD, LARGE					(1)
13		B2302-280-000	SECOND THREAD TENSION ROD					(1)
14	01	B3112-761-000	THREAD TAKE-UP SPRING					(1)
15	01	B3107-804-000	THREAD TENSION DISK PRESSER					(1)
16	01	B3119-771-000	THREAD TENSION NUT					(1)
17		B3120-125-000	ROTATING STOPPER					(1)
18		B3126-012-000	THREAD TENSION DISK					(2)
19	01	B3114-232-000	THREAD TENSION SPRING					(1)
20		B3132-552-000	THREAD TENSION DISK PRESSER					(1)
21		SS-8080610-SP	SCREW 9/64-40 L=5.9					(1)
22	02	138-17408	THREAD TENSION NUT					(1)
23		B2303-280-000	TENSION RELEASE PIN					1
24		B2619-372-000	STOP MOTION TRIPPING LEVER CAM					1
25		B1649-161-000	TENSION SPRING ADJUSTING SCREW					1
26		B2431-555-000	THREAD TRIMMER SHAFT					1
27		NS-6110310-SP	NUT 11/64-40					1
28		SD-0530221-SP	HINGE SCREW D= 5.3 H= 2.2					1
29		SD-0720321-TP	HINGE SCREW					1
30		SD-0640391-TP	HINGE SCREW D= 6.35 H= 3.9					1
31		SD-0640482-SP	HINGE SCREW D= 6.35 H= 4.8					1
32		SS-6120940-SP	SCREW 3/16-28 L=9					2
33		SS-6151812-TP	SCREW 15/64-28 L=18					1
34		SS-7090620-TP	SCREW 9/64-40 L=6.1					2
35		SS-8120410-SP	SCREW 3/16-28 L=3.8					1
36		SS-9110820-CP	SCREW 11/64-40 L=9					1
37		WP-0482086-SD	WASHER 4.8X11.5X2					1
38		WP-0651056-SD	WASHER 6.5X11X1					1
39		WP-0841600-SE	WASHER 8.4X15.5X1.6					1
40		E2702-210-000	GUIDE PLATE					1
41		NS-6120310-SP	NUT 3/16-28					1

NOTE (注記)

01...FOR 210DSS,DSL
02...FOR 210DHS,DHL

210DSS,DSL用
210DHS,DHL用

9. TENSION RELEASE & THREAD TRIMMER MECHANISM COMPONENTS

糸ゆるめ・糸切り関係

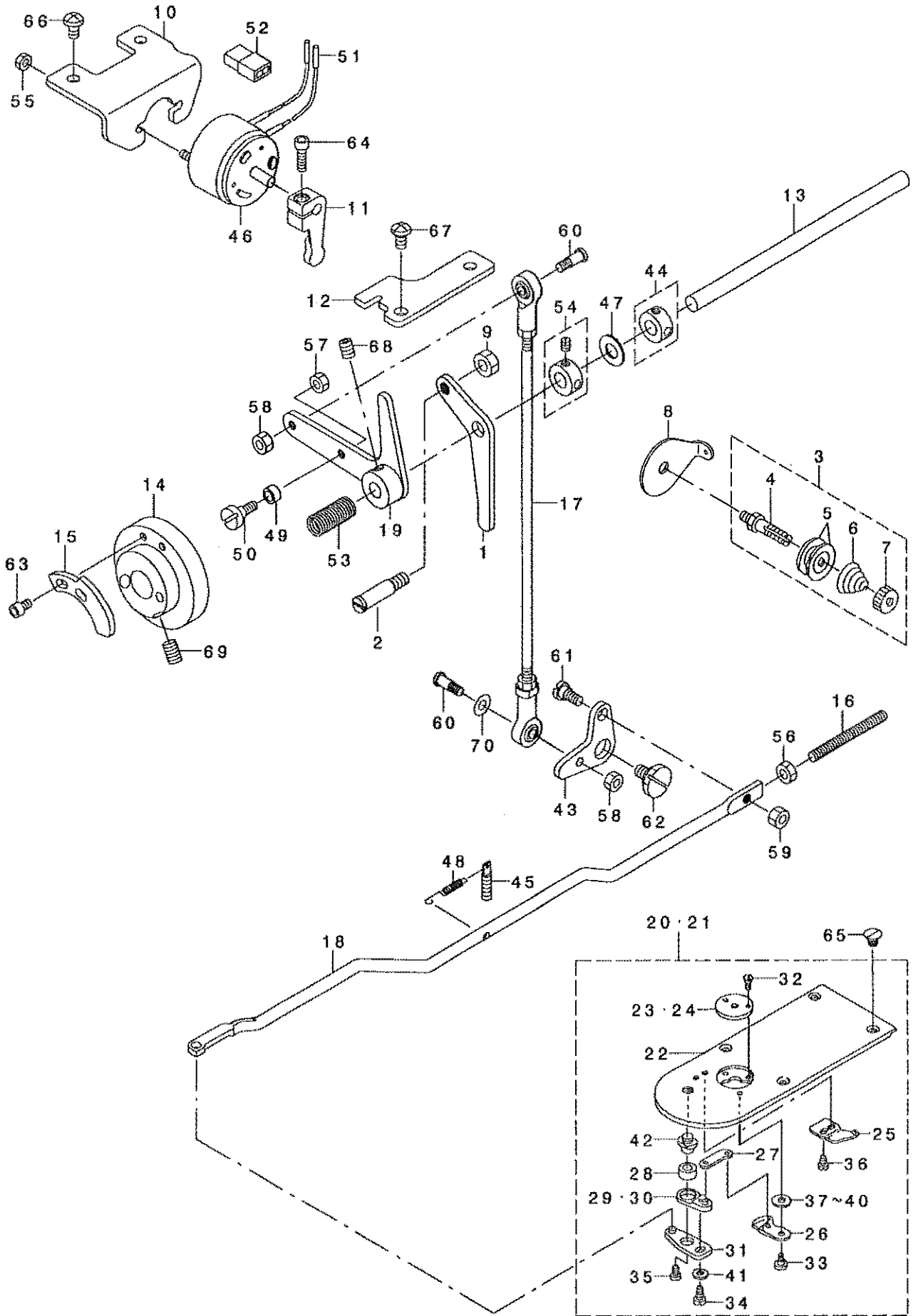

REF. NO	NOTE	PART NO.	DESCRIPTION	ト ヲ メ イ	Qty
1		B2301-210-D00	TENSION RELEASE ARM	トコメウデ	1
2		141-07809	TENSION RELEASE ARM PIN	トコメウデ ピン	1
3		B1115-232-0A0	FIRST THREAD TENSION ASM.	ﾀﾞｲ ｲﾄﾞﾚｰﾄﾞ ｸﾐ	1
4		B3123-352-000	THREAT TENSION ROD	ﾄﾞﾚｰﾄﾞ ｼﾌﾞ	(1)
5		B3126-012-000	THREAD TENSION DISK	ﾄﾞﾚｰﾄﾞ ｼﾌﾞ	(2)
6		B1115-232-000	FIRST THREAD TENSION SPRING	ﾀﾞｲ ｲﾄﾞﾚｰﾄﾞ ｽﾌﾟﾘﾝｸﾞ	(1)
7		B3125-012-000	THREAD TENSION NUT	ﾄﾞﾚｰﾄﾞ ｼﾌﾞ ｼﾞｬｯﾄ	(1)
8		B3111-352-000	UPPER LOOPER THREAD GUIDE	ｳｯﾌﾟﾙ-ﾊﾞﾝ ｲﾄﾞﾌﾞﾗﾝﾄﾞ ｲﾀ	1
9		NS-6150310-SP	NUT 15/64-28	ﾈｯﾄ 15/64-28	1
10		B2402-210-D00	MAGNET INSTALLING PLATE	ｲﾄﾞﾚｰﾄﾞ ｲﾝｽﾀｰﾘﾝｸﾞ ﾌﾟﾚｰﾄ	1
11		B2409-210-D00	THREAD TRIMMER MAGNET ARM	ｲﾄﾞﾚｰﾄﾞ ｲﾝｽﾀｰﾘﾝｸﾞ ｱｰﾑ	1
12		B2412-210-D00	CAM INSTALLING LINK STOPPER	ｶﾑ ｲﾝｽﾀｰﾘﾝｸﾞ ｽﾄｯﾊﾟｰ	1
13		B2408-210-D00	THREAD TRIMMER SHAFT	ｲﾄﾞﾚｰﾄﾞ ｼﾌﾞ ｼﾌﾞ	1
14		B2401-210-D00	THREAD TRIMMER CAM	ｲﾄﾞﾚｰﾄﾞ ｼﾌﾞ ｶﾑ	1
15		B2312-210-D00	TENSION RELEASE NOTCH	ﾄﾞﾚｰﾄﾞ ｼﾌﾞ ｸﾞﾛｯ	1
16		B2440-210-D00	LINK STOPPER SCREW	ｲﾄﾞﾚｰﾄﾞ ｲﾝｽﾀｰﾘﾝｸﾞ ｽｸﾚｯ	1
17		B2407-210-D00	THREAD TRIMMER CONNECTING ROD	ｲﾄﾞﾚｰﾄﾞ ｲﾝｽﾀｰﾘﾝｸﾞ ｺﾝﾈｸﾃﾝｸﾞ ｼﾌﾞ	1
18		B2413-210-D00	THREAD TRIMMER CONNECTING BAR	ｲﾄﾞﾚｰﾄﾞ ｲﾝｽﾀｰﾘﾝｸﾞ ｺﾝﾈｸﾃﾝｸﾞ ﾊﾞｰ	1
19		B2404-210-D00	CAM INSTALLING LINK	ｶﾑ ｲﾝｽﾀｰﾘﾝｸﾞ ｲﾝｽﾀｰﾘﾝｸﾞ ｸﾐ	1
20		B2425-210-DAA	NEEDLE PLATE ASM.	ﾈｰﾄﾞﾙ ﾌﾟﾚｰﾄ ｱｽﾐﾌﾞﾘ	1
21	01	B2425-210-DAB	NEEDLE PLATE H ASM.	ﾈｰﾄﾞﾙ ﾌﾟﾚｰﾄ ｴｯｼﾞ ｱｽﾐﾌﾞﾘ	1
22	02	B2425-210-000	NEEDLE PLATE	ﾈｰﾄﾞﾙ ﾌﾟﾚｰﾄ	(1)
23	01	B2426-210-00A	NEEDLE HOLE GUIDE D=1.6	ﾈｰﾄﾞﾙ ｸﾞﾗｲﾄﾞ D=1.6	(1)
24	02	B2426-210-00B	NEEDLE HOLE GUIDE D=2.0	ﾈｰﾄﾞﾙ ｸﾞﾗｲﾄﾞ D=2.0	(1)
25		B2424-210-000	COUNTER KNIFE	ｺﾝﾀﾞｰ ｸﾆﾌﾞ	(1)
26		B2421-210-AAD	MOVING KNIFE COMPL.	ﾓｰﾋﾞﾝｸﾞ ｸﾆﾌﾞ ｺﾝﾌﾟﾘ.	(1)
27		B2418-280-000	MOVING KNIFE LINK	ﾓｰﾋﾞﾝｸﾞ ｸﾆﾌﾞ ﾘﾝｸ	(1)
28		B2416-280-000	THREAD CUTTING LEVER RING	ｲﾄﾞﾚｰﾄﾞ ｸｯﾃﾘﾝｸﾞ ﾘﾝｸﾞ	(1)
29	01	B2415-280-0A0	THREAD CUTTER LEVER ASM., SMAL	ｲﾄﾞﾚｰﾄﾞ ｸｯﾀｰ ﾘﾝｸﾞ ｱｽﾐﾌﾞﾘ, ｽﾏﾙ	(1)
30	02	B2416-210-0A0	THREAD CUTTER SMALL LEVER ASM.	ｲﾄﾞﾚｰﾄﾞ ｸｯﾀｰ ｽﾏﾙ ﾘﾝｸﾞ ｱｽﾐﾌﾞﾘ	(1)
31		B2414-280-0A0	THREAD CUTTER LEVER ASM., LARG	ｲﾄﾞﾚｰﾄﾞ ｸｯﾀｰ ﾘﾝｸﾞ ｱｽﾐﾌﾞﾘ, ﾗｰｸﾞ	(1)
32		SS-1060210-TP	SCREW 3/32-56 L=2.2	ｽｸﾚｯ 3/32-56 L=2.2	(2)
33		B2417-210-000	MOVING KNIFE HINGE SCREW	ﾓｰﾋﾞﾝｸﾞ ｸﾆﾌﾞ ｼﾝｸﾞ ｽｸﾚｯ	(1)
34		SS-7110740-TP	SCREW 11/64-40 L=7	ｽｸﾚｯ 11/64-40 L=7	(1)
35		SS-6110430-TP	SCREW 11/64-40 L=4.0	ｽｸﾚｯ 11/64-40 L=4	(1)
36		SS-7090410-SP	SCREW 9/64-40 L=3.5	ｽｸﾚｯ 9/64-40 L=3.5	(2)
37	03	B2423-280-00A	MOVING KNIFE WASHER A	ﾓｰﾋﾞﾝｸﾞ ｸﾆﾌﾞ ｼﾞｬｯﾄ A	(1)
38	03	B2423-280-00B	MOVING KNIFE WASHER B	ﾓｰﾋﾞﾝｸﾞ ｸﾆﾌﾞ ｼﾞｬｯﾄ B	(1)
39	03	B2423-280-00C	MOVING KNIFE WASHER C	ﾓｰﾋﾞﾝｸﾞ ｸﾆﾌﾞ ｼﾞｬｯﾄ C	(1)
40	03	B2423-280-00D	MOVING KNIFE WASHER D	ﾓｰﾋﾞﾝｸﾞ ｸﾆﾌﾞ ｼﾞｬｯﾄ D	(1)
41		WP-0450846-SP	WASHER	ｼﾞｬｯﾄ	(1)
42		B2417-280-000	THREAD CUTTER LEVER SHAFT	ｲﾄﾞﾚｰﾄﾞ ｸｯﾀｰ ﾘﾝｸﾞ ｼﾌﾞ	(1)
43		B2411-210-000	THREAD TRIMMER LINK	ｲﾄﾞﾚｰﾄﾞ ｼﾌﾞ ﾘﾝｸ	1
44		CS-080081C-SH	THRUST COLLAR ASM. D=8.0 W=8	ｽﾄﾗｽﾄ ｺﾗｰ ｱｽﾐﾌﾞﾘ D=8.0 W=8 ｸﾐ	1
45		B1649-161-000	TENSION SPRING ADJUSTING SCREW	ﾋﾞﾝﾀﾞｰ ｽﾌﾟﾘﾝｸﾞ ｱｼﾞｳｽﾃｲﾝｸﾞ ｽｸﾚｯ	1
46		B2303-205-000	SOLENOID	ｲﾄﾞﾚｰﾄﾞ ｲﾝｽﾀｰﾘﾝｸﾞ ｼﾌﾞ	1
47		B1116-804-000	CLOTH PLATE WASHER	ｸﾛｽﾞ ﾌﾟﾚｰﾄ ｼﾞｬｯﾄ	1
48		B2431-215-000	THREAD TRIMMER LINK SPRING	ｲﾄﾞﾚｰﾄﾞ ｼﾌﾞ ﾘﾝｸ ｽﾌﾟﾘﾝｸﾞ	1
49		D2587-L8W-B00	ROLLER	ｸﾞﾙ-ｶﾑ ｺﾛ	1
50		D2588-L8W-B00	ROLLER SHAFT	ｸﾞﾙ-ｶﾑ ｺﾛ ｼﾌﾞ	1
51		HK-0346300-00	TERMINAL	ﾋﾞﾝﾀﾞｰ-ﾐｯｼﾞﾝｸﾞ ｵｰｽ	2
52		HK-0346200-20	2P PLUG	ﾌﾞﾗｯｸ 2P	1
53		B2617-771-000	TRIPPING LEVER TENSION SPRING	ﾌﾞﾗｯｸ ｷｯﾊﾟｰ ｼﾌﾞ ｽﾌﾟﾘﾝｸﾞ	1
54		CS-080081C-SH	THRUST COLLAR ASM. D=8.0 W=8	ｽﾄﾗｽﾄ ｺﾗｰ ｱｽﾐﾌﾞﾘ D=8.0 W=8 ｸﾐ	1
55		NM-6040003-SC	NUT M4	ﾈｯﾄ M4	2
56		NM-6050001-SP	NUT M5	ﾈｯﾄ M5X0.8 1ｼﾞ	1
57		NS-6110420-SP	NUT 11/64-40	ﾈｯﾄ 11/64-40	1
58		NS-6110420-SP	NUT 11/64-40	ﾈｯﾄ 11/64-40	2
59		NS-6120630-SP	NUT 3/16-28	ﾈｯﾄ 3/16-28	1
60		SD-0500803-TP	HINGE SCREW D=5 H=8	ﾀﾞﾝ ｼﾝｸﾞ D=5 H=8	2
61		SD-0650305-TP	HINGE SCREW D=6.5 H=3	ﾀﾞﾝ ｼﾝｸﾞ D=6.5 H=3	1
62		SD-1100301-TP	HINGE SCREW H=11 W=3	ﾀﾞﾝ ｼﾝｸﾞ H=11 W=3	1
63		SM-6040602-TP	SCREW M4 L=6	ﾈｯﾄ M4X0.7 L=6	2
64		SM-6041402-TP	SCREW M4 L=14	ﾈｯﾄ M4	1
65		SS-1110640-TP	SCREW 11/64-40 L=5.5	ｽｸﾚｯ 11/64-40 L=5.5	4
66		SS-4120915-SP	SCREW 3/16-28 L=9	ｽｸﾚｯ 3/16-28 L=9	2
67		SS-4120915-SP	SCREW 3/16-28 L=9	ｽｸﾚｯ 3/16-28 L=9	2
68		SS-8150822-TP	SCREW 15/64-28 L=8	ｽｸﾚｯ 15/64-28 L=8	1
69		SS-8661012-TP	SCREW	ｽｸﾚｯ	2
70		WP-0501016-SD	WASHER 5X10.5X1	ｼﾞｬｯﾄ 5X10.5X1	1

NOTE (注記)

01...FOR 210DSS,DSL
02...FOR 210DHS,DHL
03...SELECTIVE PARTS

210DSS,DSL用
210DHS,DHL用
選択部品

10. X-Y COMPONENTS (1)

X-Y関係(1)

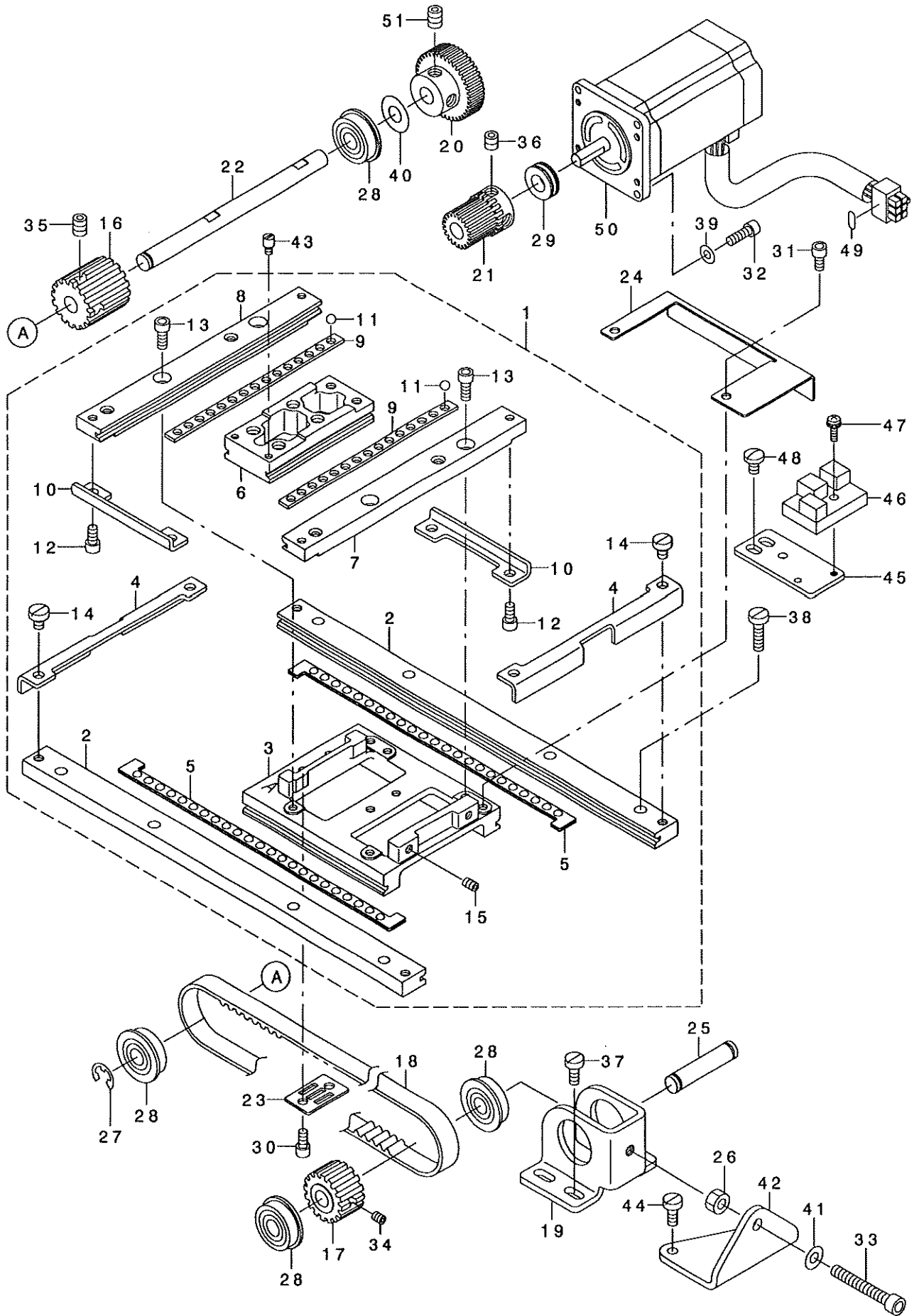

REF. NO	NOTE	PART NO.	DESCRIPTION	品名	Qty
1		B2501-210-DA0-A	X-Y TABLE ASM.	X-Yテーブル 床台組立	1
2		B2501-210-D00	X FIXED RACE	Xコテイレース	(2)
3		B2502-210-D00-A	RACE TABLE	レース台	(1)
4		B2507-210-D00	X STOPPER	Xストッパ	(2)
5		B2508-210-DA0	X BALL GAUGE ASM.	Xボールゲージ 組立	(2)
6		B2519-210-D00	Y REMOVAL RACE	Y引はずしレース	(1)
7		B2520-210-D0A	Y FIXED RACE, RIGHT	Yコテイレースミキ	(1)
8		B2520-210-D0B	Y FIXED RACE, LEFT	Yコテイレースヒタリ	(1)
9		B2521-210-D00	Y BALL GAUGE	Yボールゲージ	(2)
10		B2522-210-D00	Y STOPPER	Yストッパ	(2)
11		B2527-210-000	BALL	ボール	(30)
12		SM-6040802-TP	SCREW M4X0.7 L=8	ロツカクアナボ ねじ M4	(4)
13		SM-6041002-TP	SCREW M4 L=10	ロツカクアナボ ねじ M4	(4)
14		SS-6110610-TP	SCREW 11/64-40 L=6	ヒラネジ 11/64-40	(4)
15		SM-8040602-TP	SCREW M4X0.7 L=6	トメネジ M4	(2)
16		B2513-210-D00-A	DRIVE SPROCKET	クワット	1
17		B2514-210-D00-A	DRIVEN SPROCKET	クワット	1
18		B2512-210-D00-A	X TIMING BELT	Xタイミンク	1
19		B2505-210-D00	X DRIVEN BRACKET	Xクワット	1
20		B2534-210-D00	X DRIVEN GEAR	Xクワット	1
21		B2526-210-D00	X DRIVE GEAR	Xクワット	1
22		B2506-210-D00	X DRIVE SHAFT	Xクワット	1
23		B2509-210-D00	BELT RECEIVER	ベルト受け	1
24		B4007-210-D00	X SENSOR SLIT	Xセンサースリット	1
25		135-18105	LIFTING LEVER SHAFT	リフトレバ 軸	1
26		NM-6050001-SP	NUT M5	ロツカクナツト M5	1
27		RE-0600000-K0	E-RING 6	Eリング	1
28		SB-1080005-00	RADIAL BEARING	ラジアルベアリング	4
29		SB-4080001-00	BEARING	ベアリング	1
30		SM-6040802-TP	SCREW M4X0.7 L=8	ロツカクアナボ ねじ M4	2
31		SM-6040602-TP	SCREW M4 L=6	ロツカクアナボ ねじ M4	2
32		SM-6041202-TP	SCREW M4X0.7 L=12	ロツカクアナボ ねじ M4	4
33		SM-6053502-TP	BOLT	ロツカクアナボ ねじ	1
34		SM-8040502-TP	SCREW M4X0.7 L=5	トメネジ M4	1
35		SM-8060802-TP	SCREW M6 L=8	トメネジ M6	2
36		SM-8060602-TP	SCREW M6X6	トメネジ M6	2
37		SS-6111010-SP	SCREW 11/64-40 L= 9.5	ヒラネジ 11/64-40	4
38		SS-6111620-SP	SCREW 11/64-40 L=16.0	ヒラネジ 11/64-40	8
39		WP-0450846-SP	WASHER	ヒラサネ	4
40		WP-0820526-SD	WASHER 8.2X14X0.5	ヒラサネ 8.2X14	1
41		WP-0531001-SC	WASHER	ヒラサネ M5	1
42		B2530-210-D00	X BELT ADJUSTING BRACKET	Xベルト調整ブラケット	1
43		B1519-026-00G	HINGE STUD	ヒンジ 軸	2
44		SS-6111010-SP	SCREW 11/64-40 L= 9.5	ヒラネジ 11/64-40	2
45		B4004-210-D00	X SENSOR INSTALLING PLATE	Xセンサー取り付け板	1
46		HD-0005700-0A	PHOTO SENSOR	フォトセンサー	1
47		SL-4031081-SF	SCREW M3 L=10	ナハネジ M3	1
48		SS-7110710-SP	SCREW 11/64-40 L=7	マヒラネジ 11/64-40	2
49		E2650-453-000	CONNECTOR MARKER J50	コネクタマーカー J50	1
50		B2529-210-D00	FEED STEPPING MOTOR	オクリステッピング モーター	1
51		SM-8060802-TP	SCREW M6 L=8	トメネジ M6	2

11. X-Y COMPONENTS (2)

X-Y関係 (2)

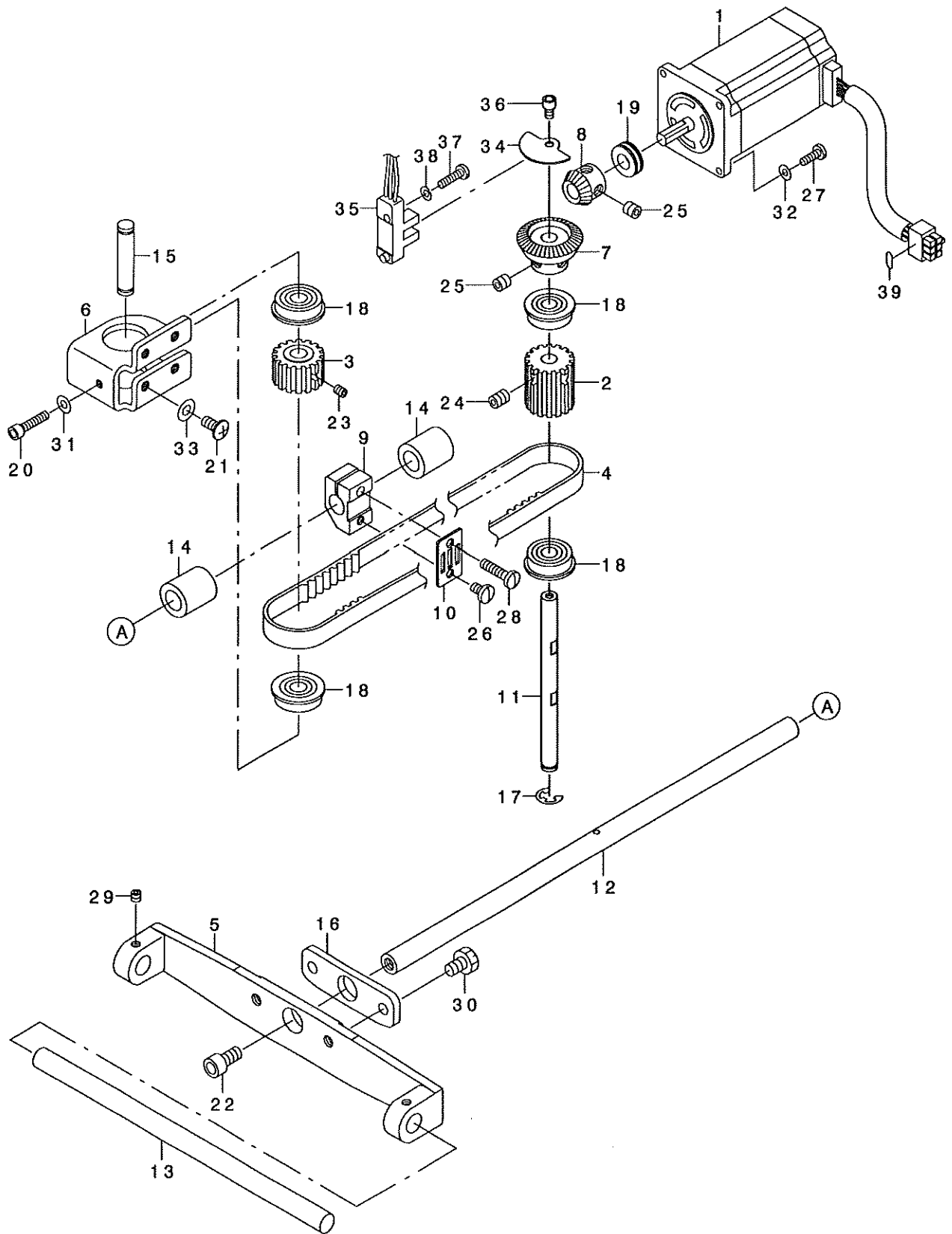

REF. NO	NOTE	PART NO.	DESCRIPTION	品名	Qty
1		B2529-210-D00	FEED STEPPING MOTOR	オクリステッピ'ング' モータ	1
2		B2513-210-D00-A	DRIVE SPROCKET	ク'ト' ウ'ス'フ' ロ'ケ'ット	1
3		B2514-210-D00-A	DRIVEN SPROCKET	ジ' ユ'ウ'ト' ウ'ス'フ' ロ'ケ'ット	1
4		B2528-210-D00-A	Y TIMING BELT	Y'タイ'ミン'グ' A' ル'ト	1
5		B2511-210-D00	X GUIDE SHAFT BRACKET	X'ガ' イ'ト' シ'ク'サ'サ'エ	1
6		B2518-210-D00	Y DRIVEN BRACKET	Y'ジ' ユ'ウ'ト' ウ'ア' ラ'ケ'ット	1
7		B2548-210-D00	Y DRIVEN GEAR	Y'ジ' ユ'ウ'ト' ウ'ハ'ク' ル'ヤ	1
8		B2525-210-D00	Y DRIVE GEAR	Y'ク'ト' ウ'ハ'ク' ル'ヤ	1
9		B2536-210-D00-A	Y BELT BRACKET	Y'ハ' ル'ト'ダ' イ	1
10		B2509-210-D00	BELT RECEIVER	A' ル'ト'オ'サ'エ	1
11		B2523-210-D00	Y DRIVE SHAFT	Y'ク'ト' ウ'ジ' ク	1
12		B2524-210-D00	Y REMOVAL SHAFT	Y'イ'ト' ウ'ジ' ク	1
13		B2510-210-D00	X GUIDE SHAFT	X'ガ' イ'ト' シ'ク	1
14		B2509-704-000	BUSHING, REAR	ル'-ハ' シ'ク' ウ'シ'ロ'メ'タル	2
15		135-18105	LIFTING LEVER SHAFT	ヌ'ノ'オ'サ'エ'ア'ケ' レ'ハ' -シ'ク	1
16		B2525-205-000	Y REMOVAL BRACKET	Y'イ'ト' ウ'ジ' ク'イ'タ	1
17		RE-0600000-K0	E-RING 6	E'ガ' タ'ト'メ'ク 6	1
18		SB-1080005-00	RADIAL BEARING	ラ'ジ' ア'ル'ジ' ク'ウ'ケ	4
19		SB-4080001-00	BEARING	コ'ロ'カ' リ'ジ' ク'ウ'ケ	1
20		SM-6041802-TP	SCREW M4 L=18	ロ'ツ'カ'ク'ア'ナ'ホ' ル'ト	1
21		SM-0051001-SC	SCREW	ト'ラ'ス'ネ'ジ' M5 L=10	4
22		SM-6061202-TP	SCREW M6 L=12	ロ'ツ'カ'ク'ア'ナ'ホ' ル'ト M6 L=12	1
23		SM-8040502-TP	SCREW M4X0.7 L=5	ト'メ'ネ'ジ' M4X0.7 L=5	1
24		SM-8060802-TP	SCREW M6 L=8	ト'メ'ネ'ジ' M6 L=8	2
25		SM-8060602-TP	SCREW M6X6	ト'メ'ネ'ジ' M6 L=6	4
26		SS-7110720-SP	SCREW 11/64-40 L=7	マ'ル'ヒ'ラ'ネ'ジ' 11/64-40 L=7	1
27		SS-7091110-SP	SCREW 9/64-40 L=10.5	マ'ル'ヒ'ラ'ネ'ジ' 9/64-40 L=10.5	4
28		SS-7111810-TP	SCREW 11/64-40 L=18	マ'ル'ヒ'ラ'ネ'ジ' 11/64-40 L=18	1
29		SS-8110422-TP	SCREW 11/64-40 L=4	ト'メ'ネ'ジ' 11/64-40 L=4	2
30		SS-9150910-SP	SCREW	ロ'ツ'カ'ク'ホ' ル'ト	2
31		WP-0430801-SC	WASHER 4.3X9X0.8	ヒ'ラ'サ' ガ' ネ 4.3X9X0.8	1
32		WP-0450846-SP	WASHER	ヒ'ラ'サ' ガ' ネ	4
33		WP-0551016-SH	WASHER 5.5X13X1	ヒ'ラ'サ' ガ' ネ 5.5X13X1	4
34		B4008-210-D00	Y SENSOR SLIT	Y'セ'ン'サ'ス'リ'ット	1
35		HD-0022300-00	PHOTO SENSOR	フ'オ'ト'イ'ン'タ'ラ'ア' タ	1
36		SM-6040602-TP	SCREW M4 L=6	ロ'ツ'カ'ク'ア'ナ'ホ' ル'ト M4X0.7 L=6	1
37		SS-7091410-SP	SCREW 9/64-40 L=13.5	マ'ル'ヒ'ラ'ネ'ジ' 9/64-40 L=13.5	1
38		WS-0410002-KP	SPRING WASHER	A' ネ'サ' ガ' ネ M4	1
39		E2651-453-000	CONNECTOR MARKER J51	コ'ネ'ク'タ'マ'-カ J51	1

12. CLOTH FEED MECHANISM COMPONENTS(FOR 210DSS,210DHS)

布送り台関係 (210DSS, 210DHS用)

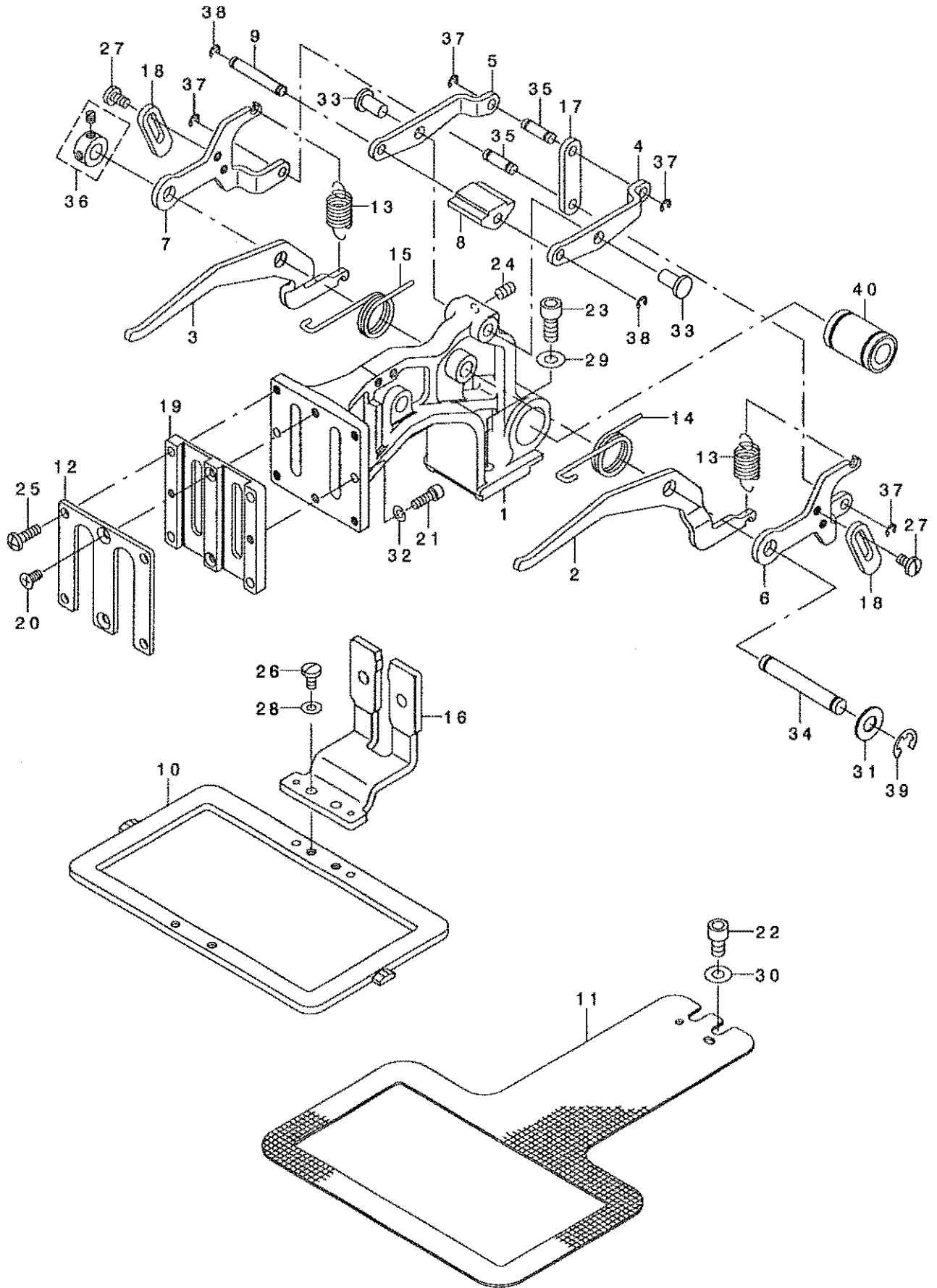

REF. NO	NOTE	PART NO.	DESCRIPTION	トヨメイ	Qty
1		B2550-210-D00	FEED BRACKET	ヌノオクリタ' イ	1
2		B2570-210-D00	LIFTING LEVER, RIGHT	オサエリンクミキ'	1
3		B2571-210-D00	LIFTING LEVER, LEFT	オサエリンクヒタ' リ	1
4		B2577-210-D00	FEED BRACKET UPPER LINK, RIGHT	オクリタ' イウエリンクミキ'	1
5		B2578-210-D00	FEED BRACKET UPPER LINK, LEFT	オクリタ' イウエリンクヒタ' リ	1
6		B2574-210-D00	SUPPORT LINK, RIGHT	オクリタ' イホシ' ヨリンクミキ'	1
7		B2575-210-D00	SUPPORT LINK, LEFT	オクリタ' イホシ' ヨリンクヒタ' リ	1
8		B2579-210-D00-A	SLIDER	スライダ' -	1
9		B2573-210-D00	SLIDER SHAFT	スライダ' -ツ' ク	1
10		B2553-210-D00	FEEDING FRAME	ヌノオサエソツク	1
11		B2552-210-D00	LOWER PLATE	ソタイタ	1
12		B2572-210-D00	WORK CLAMP FOOT PLATE COVER	ヌノオサエスハ' リイタ' アタ	1
13		B2583-210-D00	SPRING	オサエハ' ネ	2
14		B2581-210-D00	SPRING, RIGHT	オサエモト' ツハ' ネミキ'	1
15		B2582-210-D00	SPRING, LEFT	オサエモト' ツハ' ネヒタ' リ	1
16		B2551-210-DAO-A	SLIDE PLATE COMPL.	イソタ' イヌノオサエアツスハ' リイタ' ケツコ' ク	1
17		B2576-210-D00	FEED BRACKET LINK	オクリタ' イリンク	1
18		B2580-210-D00	LINK STOPPER	リンクストッパ'	2
19		B2610-210-D00	WORK CLAMP FOOT PLATE	ヌノオサエスハ' リイタ	1
20		SM-1040801-SP	SCREW M4X0.7 L=8	サヲコネシ' M4X0.7 L=8	2
21		SM-6041202-TP	SCREW M4X0.7 L=12	ロツカクアナホ' ルト	2
22		SM-6061002-TP	SCREW M6 L=10	ロツカクアナホ' ルト M6 L=10	2
23		SM-6061402-TN	BOLT	ロツカクアナホ' ルト	2
24		SM-8050802-TP	SCREW M5X0.8 L=8	トメネシ' M5X0.8 L=8	2
25		SS-4111415-SP	SCREW 11/64-40 L=14	ナハ' ネシ' 11/64-40 L=14	4
26		SS-7110840-SP	SCREW 11/64-40 L=7.8	マルヒラネシ' 11/64-40 L=7.8	2
27		SS-7110840-SP	SCREW 11/64-40 L=7.8	マルヒラネシ' 11/64-40 L=7.8	4
28		WP-0480856-SP	WASHER 4.8X8.4X0.8	ヒラサ' カ' ネ 4.8X8.4X0.8	2
29		WP-0651001-SC	WASHER	ヒラサ' カ' ネ	2
30		WP-0651001-SC	WASHER	ヒラサ' カ' ネ	2
31		B2557-280-00C	WASHER	ヨコオクリウテ' サ' ガ' ネ C	1
32		WS-0410002-KP	SPRING WASHER	ハ' ネサ' カ' ネ M4	2
33		B1626-555-000	FEED REGULATOR CONNECTING ROD	オクリ' チョ-セツキ' ロツト' ヒ' ソ	2
34		D2502-232-D00	SHAFT BLOCK SHAFT	ツマミソ-チ' トリツクツ' ク	1
35		B1626-220-000	CYLINDER PIN	シリンド' セツソ' クヒ' ソ	2
36		CS-079073A-SH	THRUST COLLAR ASM.	スラストウケ' クミ	1
37		RE-0300000-K0	E-RING 3	Eカ' タ' メヲ 3	4
38		RE-0300000-K0	E-RING 3	Eカ' タ' メヲ 3	2
39		RE-0700000-K0	E-RING 7	Eカ' タ' メヲ 7	1
40		SB-7100002-00	SLIDE BEARING	スライト' シ' クウケ	1

13. CLOTH FEED MECHANISM COMPONENTS(FOR 210DSL,210DHL)

布送り台関係 (210DSL, 210DHL用)

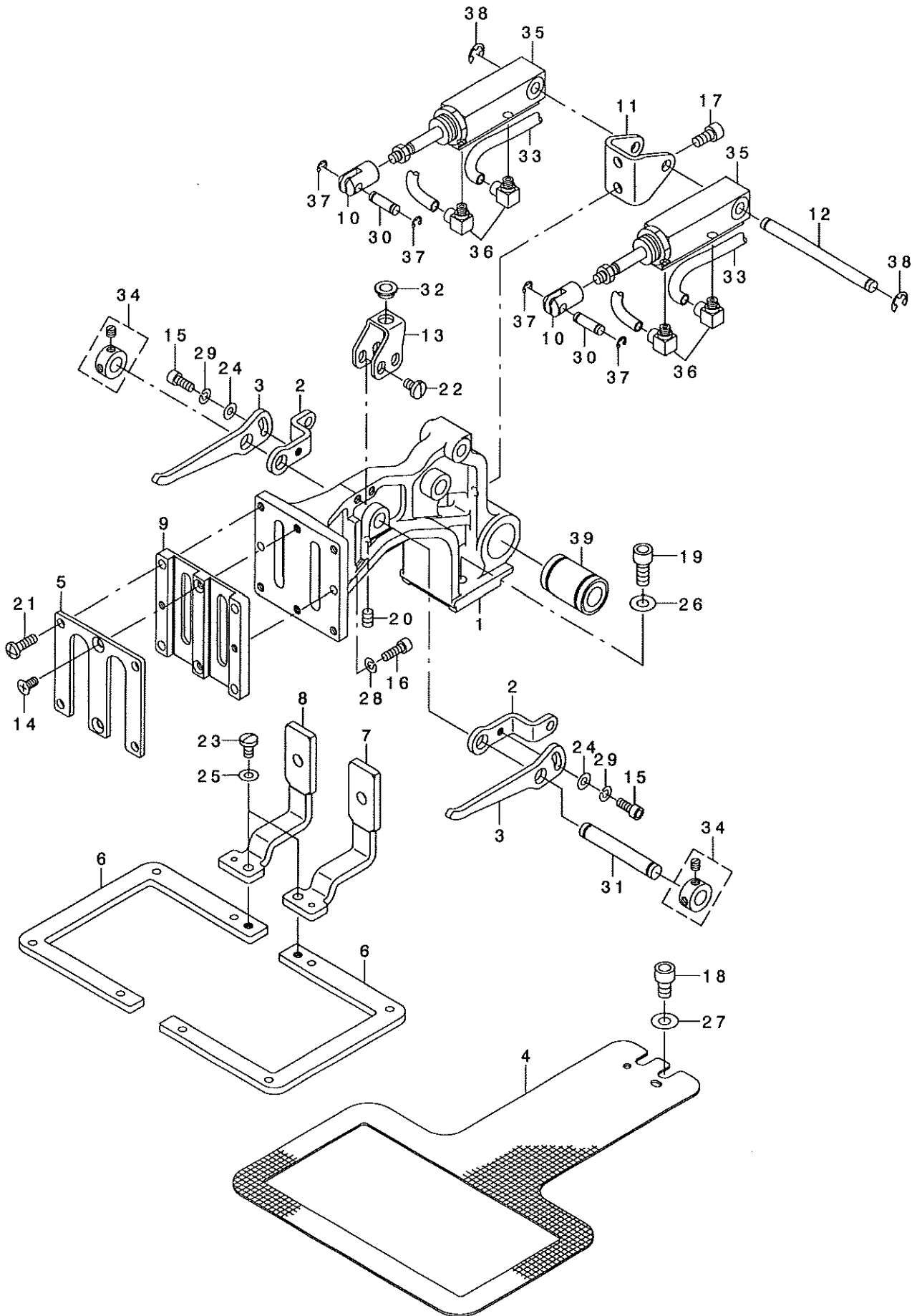

REF. NO	NOTE	PART NO.	DESCRIPTION	キ ャ ム ｲ	Qty
1		B2550-210-D00	FEED BRACKET	ヌノオクリタ イ	1
2		B2564-210-D00	LINK PLATE A	オサエリソクイタA	2
3		B2560-210-D00	LINK PLATE B	オサエリソクイタB	2
4		B2552-210-D00	LOWER PLATE	シタイタ	1
5		B2572-210-D00	WORK CLAMP FOOT PLATE COVER	ヌノオサエスハ リイタフタ	1
6		B2554-210-D00	FEEDING FRAME	2ダ ンオサエヨウヌノオサエソトワク	2
7		B2590-210-DAO	WORK CLAMP FOOT COMPL., RIGHT	ヌノオサエアシスハ リイタミキ クツコ ウ	1
8		B2591-210-DAO	WORK CLAMP FOOT COMPL., LEFT	ヌノオサエアシスハ リイタヒタ リケツコ ウ	1
9		B2610-210-D00	WORK CLAMP FOOT PLATE	ヌノオサエスハ リイタ	1
10		B2566-210-D00	CYLINDER KNUCKLE	オサエリソクイタ ナツクル	2
11		B2567-210-D00	CYLINDER INSTALLING BASE	シリソク トリツケタ イ	1
12		B2561-210-D00	CYLINDER SHAFT	オサエリソクイタ シ ク	1
13		B2562-210-D00	SLIDER BASE	スライダ -タ イ	1
14		SM-1040801-SP	SCREW M4X0.7 L=8	サコネシ M4X0.7 L=8	2
15		SM-6041002-TP	SCREW M4 L=10	ロツカクアナホ ルト M4X0.7 L=10	2
16		SM-6041202-TP	SCREW M4X0.7 L=12	ロツカクアナホ ルト	2
17		SM-6051002-TP	SCREW M5X0.8 L=10	ロツカクアナホ ルト M5X0.8 L=10	2
18		SM-6061002-TP	SCREW M6 L=10	ロツカクアナホ ルト M6 L=10	2
19		SM-6061402-TN	BOLT	ロツカクアナホ ルト	2
20		SM-8050812-TP	SCREW M5X8	トメネシ M5X0.8 L=8	1
21		SS-4111415-SP	SCREW 11/64-40 L=14	ナハ ネシ 11/64-40 L=14	4
22		SS-7110710-SP	SCREW 11/64-40 L=7	マルヒラネシ 11/64-40 L=7	4
23		SS-7110840-SP	SCREW 11/64-40 L=7.8	マルヒラネシ 11/64-40 L=7.8	2
24		WP-0450000-SD	WASHER 4.5X8X0.5	ヒラサ カ ネ 4.5X8X0.5	2
25		WP-0480856-SP	WASHER 4.8X8.4X0.8	ヒラサ カ ネ 4.8X8.4X0.8	2
26		WP-0651001-SC	WASHER	ヒラサ カ ネ	2
27		WP-0651001-SC	WASHER	ヒラサ カ ネ	2
28		WS-0410002-KP	SPRING WASHER	ハ ネサ カ ネ M4	2
29		WS-0410002-KP	SPRING WASHER	ハ ネサ カ ネ M4	2
30		B1626-220-000	CYLINDER PIN	シリソク セツソ クビソ	2
31		D2502-232-D00	SHAFT BLOCK SHAFT	ツマミソチ トリツケシ ク	1
32		G5126-172-000	CLAMP SHAFT HOLDER	クラソフ シ クウケ	1
33		BT-0400251-EB	URETHANE ROSE, BLACK	ウレタンホ-ス クロ	4
34		CS-079073A-SH	THRUST COLLAR ASM.	スラストウケ クミ	2
35		PA-1602006-AO	AIR CYLINDER	エアシリソク	2
36		PJ-0460525-03	HOSE ELBOW	ホ-ス エルボ	4
37		RE-0300000-KO	E-RING 3	Eカ タメソ 3	4
38		RE-0500000-KO	E-RING	Eカ タメソ 5	2
39		SB-7100002-00	SLIDE BEARING	スライダ シ クウケ	1

14. PNEUMATIC COMPONENTS(FOR 210DSL,210DHL)

エア一関係 (210DSL, 210DHL用)

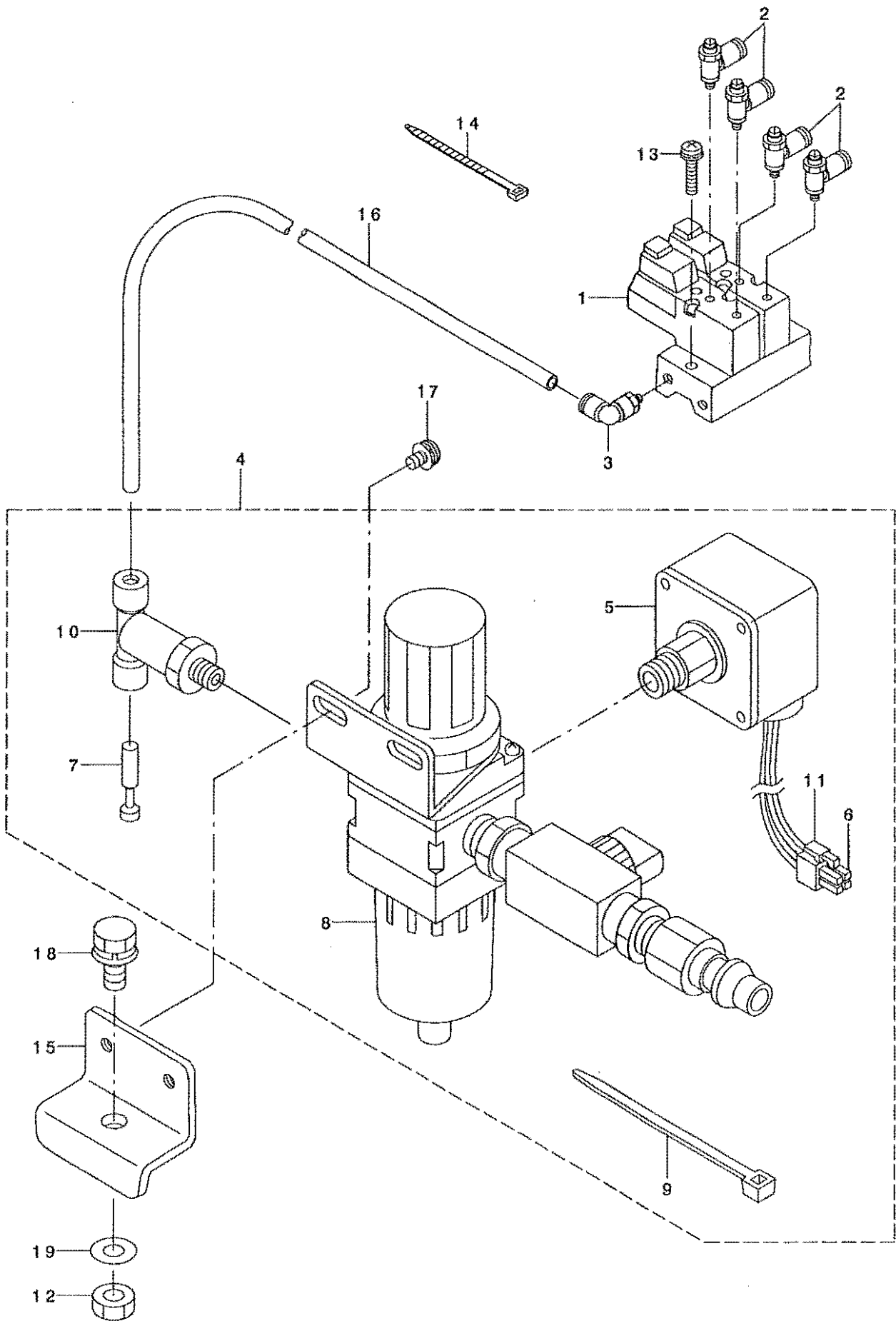

REF. NO	NOTE	PART NO.	DESCRIPTION	品名	Qty
1		PV-0351130-A0	SOLENOID VALVE ASM.	デソソバソクミ	1
2		PC-0105070-00	SPEED CONTROLLER	スピートコントローラ	4
3		PJ-3040651-01	ELBOW UNION 6XPT1/8	エルボユニオン 6XPT1/8	1
4		B4715-215-0A0	FILTER REGULATOR ASM.	フィルタレキコレクタ	1
5		G8124-270-000	AIR PRESSUE SWITCH	アツリヨクスイッチ	(1)
6		HK-0346400-00	PIN CONTACT	ピンタミナル	(3)
7		PX-9500090-00	PLUG	プラグ	(1)
8		PF-0552040-B0	FILTER REGULATOR	フィルタレキコレクタ	(1)
9		EA-9500B01-00	CABLE BAND	ソクセンバンド	(5)
10		PJ-3050652-02	TEE	リヨウクチタイ	(1)
11		HK-0346100-40	HOUSING	ハウジング	(1)
12		NM-6080721-SE	NUT M8	ロツカクナツト M8	1
13		SL-4042081-SC	SCREW	サカネツキナハコネツ	2
14		EA-9500B01-00	CABLE BAND	ソクセンバンド	1
15		B8211-206-000	FILTER INSTALLING PLATE	フィルタトリツケイタ	1
16		BT-0600401-EB	TUBE	チューブ	1
17		SL-4051091-SC	SCREW M5X0.8 L=10	ナハコネツセメス M5X0.8 L=10	2
18		SL-9082093-SE	SCREW	サカネツキロツカクホルト	1
19		WP-0871602-SE	WASHER 8.7X18X1.6	ヒラサカネ 8.7X18X1.6	1

15. LUBRICATION COMPONENTS

給油関係

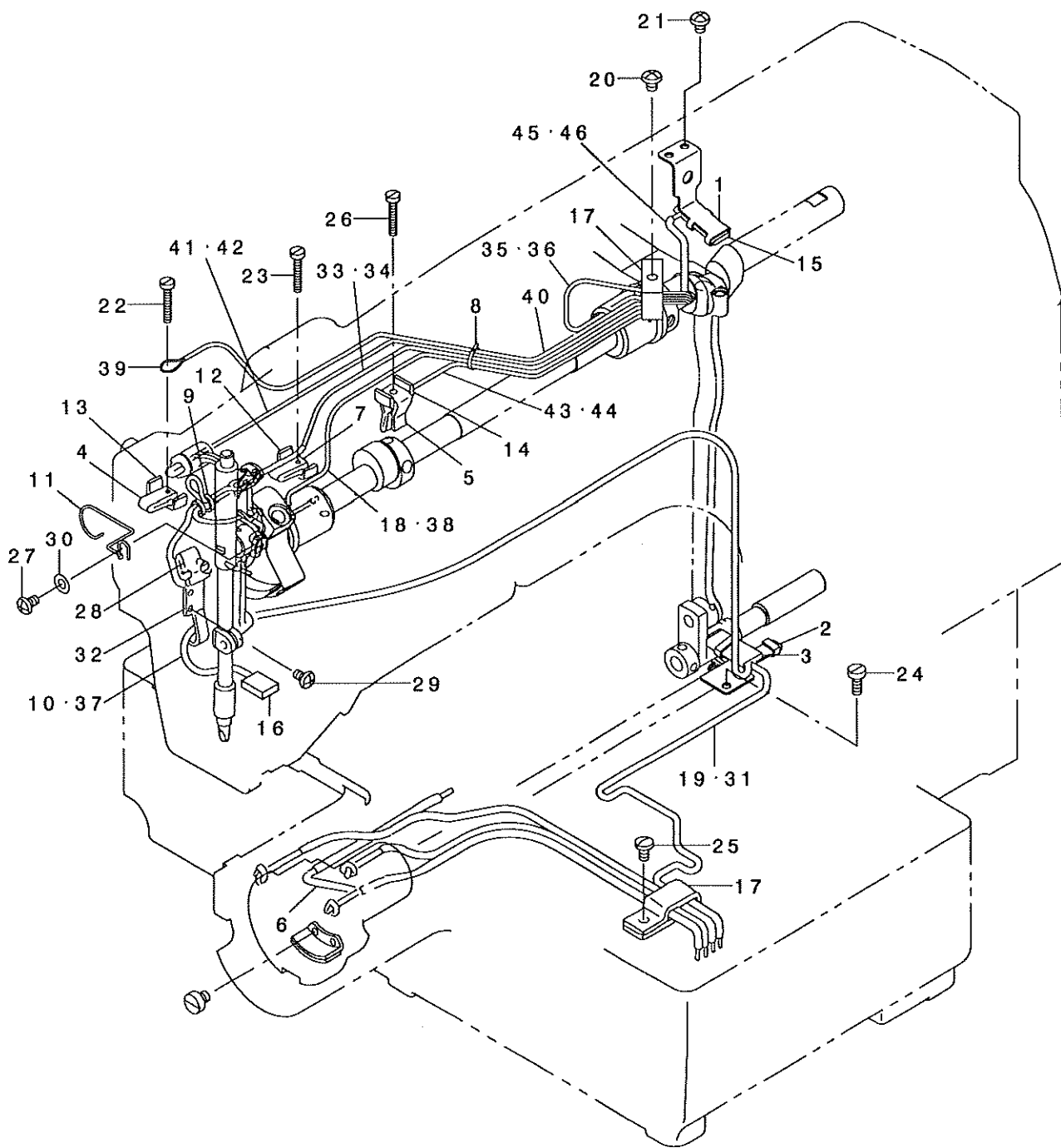

REF. NO	NOTE	PART NO.	DESCRIPTION	ヒソメイ	Qty
1		B3505-210-D00	CRANK ROD LUBRICATION PLATE	クランクロッドキユウゴハソ	1
2		B3506-210-D00	LUBRICATION PLATE	シモソクキユウゴハソ	1
3		B3509-210-D00	OIL FELT	ソモソクキユウゴハソ	1
4		B3518-280-000	BALANCE LUBRICATING	テンビソキユゴハソイリソ	1
5		B3520-220-000	OIL SPONGE	ナカオサエキユウゴハソイリソ	1
6		B3522-210-0A0	OIL FELT ASM.	オオカマカソリユウゴハソクミ	1
7		B3518-280-000	BALANCE LUBRICATING	テンビソキユゴハソイリソ	1
8		EA-9500B01-00	CABLE BAND	ソクセンハソント	1
9		262-30706	OIL WICK PRESSER	ユソソサエ	3
10		B3523-220-000	OIL FELT	カソリユウゴハソ	1
11		B3507-220-000	OIL WICK HOLDER	ハリホソユソソサエ	1
12		B3508-280-000	BALANCE LUBRICATING PLATE	テンビソキユゴイタ	1
13		B3508-280-000	BALANCE LUBRICATING PLATE	テンビソキユゴイタ	1
14		B3508-280-000	BALANCE LUBRICATING PLATE	テンビソキユゴイタ	1
15		B3509-280-000	NEEDLE ROD CRANK LUBRICATING	ハリホソクソソキユゴハソイリソ	1
16		B3507-280-000	OIL FELT	メソソフエルト	1
17		D2112-555-B00	CORD HOLDER, LARGE	コソトメカソナクA	2
18		CQ-2000000-00	OIL WICK	ユソソ	1.2
19		CQ-2522000-00	OIL WICK	ユソソ	0.65
20		SS-4120615-SP	SCREW 3/16-28 L=6	ナハソネソ 3/16-28 L=6	1
21		SS-4120615-SP	SCREW 3/16-28 L=6	ナハソネソ 3/16-28 L=6	2
22		SS-6092120-SP	SCREW 9/64-40 L=21.2	ヒラソネソ 9/64-40 L=21.2	1
23		SS-6092120-SP	SCREW 9/64-40 L=21.2	ヒラソネソ 9/64-40 L=21.2	1
24		SS-6111140-SP	SCREW 11/64-40 L=11	ヒラソネソ 11/64-40 L=11	2
25		SS-7110840-SP	SCREW 11/64-40 L=7.8	マルヒラソネソ 11/64-40 L=7.8	1
26		SS-6092120-SP	SCREW 9/64-40 L=21.2	ヒラソネソ 9/64-40 L=21.2	1
27		SS-4110715-SP	SCREW 11/64-40 L=7	ナハソネソ 11/64-40 L=7	1
28		B3509-220-000	OIL SPONGE	ハリホソウクソソキユウゴハソイリソ	1
29		SS-4110715-SP	SCREW 11/64-40 L=7	ナハソネソ 11/64-40 L=7	2
30		WP-0450000-SD	WASHER 4.5X8X0.5	ヒラサガソネ 4.5X8X0.5	1
31		BP-3000000-00	VINYL PIPE	ビソニルハソイソ	0.46
32		B3502-220-000	OIL WICK HOLDER	ハリホソウクソソユソソサエ	1
33		BP-3000000-00	VINYL PIPE	ビソニルハソイソ	0.27
34		CQ-2020000-00	OIL WICK	ユソソ	1.3
35		CQ-2522000-00	OIL WICK	ユソソ	0.35
36		BP-3000000-00	VINYL PIPE	ビソニルハソイソ	0.12
37		BP-6000000-00	VINYL PIPE	ビソニルハソイソ	0.4
38		BP-3000000-00	VINYL PIPE	ビソニルハソイソ	0.26
39		CQ-2000000-00	OIL WICK	ユソソ	0.9
40		BP-3000000-00	VINYL PIPE	ビソニルハソイソ	0.3
41		CQ-2522000-00	OIL WICK	ユソソ	0.6
42		BP-3000000-00	VINYL PIPE	ビソニルハソイソ	0.26
43		CQ-2522000-00	OIL WICK	ユソソ	0.4
44		BP-3000000-00	VINYL PIPE	ビソニルハソイソ	0.2
45		CQ-2000000-00	OIL WICK	ユソソ	0.6
46		BP-3000000-00	VINYL PIPE	ビソニルハソイソ	0.21

16. TABLE COMPONENTS

脚卓関係

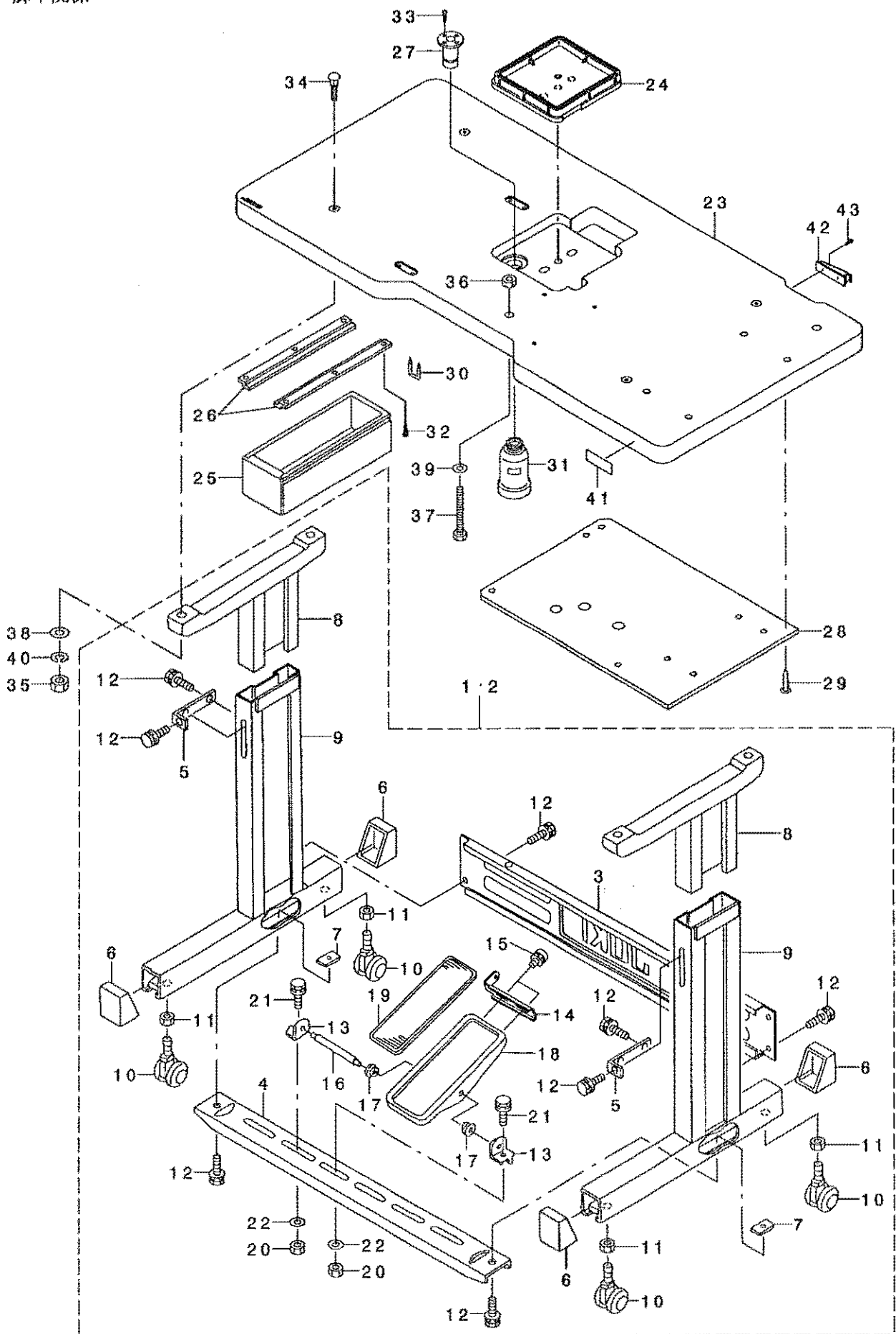

REF. NO	NOTE	PART NO.	DESCRIPTION	ト ヲ メ イ	Qty
1	01	B8101-210-DAO	T-STAND ASM. (MAGNET TYPE)	Tキヤクツゴ'ウ(テ'ンツ'ウキ)	1
2	02	B8101-210-DAA	T-STAND ASM. (PNEUMATIC TYPE)	Tキヤクツゴ'ウ(エア-ツキ)	1
3		111-58300	STAND SIDE SUPPORT	ヨコ ヅチュウ	(1)
4		111-58409	STAND SIDE SUPPORT	シタ ヅチュウ	(1)
5		111-58516	UPPER STAND PLATE	ウラキヤクトメイタ	(2)
6		111-58607	RUBBER CAP	キヤクト'ダ'イ キヤツフ'	(4)
7		170-07402	NUT	44カクナツト	(2)
8		B8101-210-AAB	UPPER STAND ASM.	ウエキヤクツゴ'ウ	(2)
9		B8105-210-AAA	STAND ASM.	シチュウクツゴ'ウ	(2)
10		B8150-210-000	CASTER	テ-フ'ルキヤスタ	(4)
11		NM-6120003-SE	NUT M12	ロツカクナツト M12 3ツユ	(4)
12		SL-9082093-SE	SCREW	サ'カ'ネツキロツカクホ'ルト	(12)
13	01	111-59001	PEDAL SHAFT BRACKET	フミイタ ヅ'クウケ	(2)
14	01	GPF-06080000	PEDAL ADJUSTING PLATE	フミイタ チョウセツハ'ン	(1)
15	01	SL-9061293-SE	WASHER HEXAGONAL BOLT	サ'カ'ネツキロツカクホ'ルト	(2)
16	01	B8153-771-000	PEDAL CONNECTING ROD	ハ'タ'ルツ'ク	(1)
17	01	D8113-555-B00	PEDAL BUSHING	フミイタ フ'ツシユ	(2)
18	01	GPF-06060000	PEDAL	ハ'タ'ル	(1)
19	01	GPF-06070000	PEDAL MAT	ハ'タ'ル マツト	(1)
20	01	NM-6080721-SE	NUT M8	ロツカクナツト M8	(2)
21	01	SL-9082093-SE	SCREW	サ'カ'ネツキロツカクホ'ルト	(2)
22	01	WP-0871602-SE	WASHER 8.7X18X1.6	ヒラサ'カ'ネ 8.7X18X1.6	(2)
23		B8201-210-D00-A	TABLE	テ-フ'ル	1
24		B8110-221-D00	OIL RESERVOIR	オイルハ'ン	1
25		111-55108	DRAWER	ヒキダ'ラ	1
26		111-55207	DRAWER SUPPORT	ヒキダ'ラ ササエ	2
27		B8202-205-000	OIL MANAGEMENT	ア'フ'ラヌキ	1
28		B8203-205-000-A	TABLE EARTH PLATE	テ-フ'ルア-スイタ	1
29		B8210-012-000	CUSHION SET NAIL	クキ' (20ミリ)	2
30		D8204-555-D00	DRAWER STOPPER	ヒキダ'ラ ストツハ'-	1
31		B9121-012-000	OIL CAN	ア'フ'ラビ'ン	1
32		SK-3311600-SC	WOOD SCREW D=3.1 L=16	マルモクネツ' D=3.1 L=16	6
33		SK-3311600-SC	WOOD SCREW D=3.1 L=16	マルモクネツ' D=3.1 L=16	2
34		MA0-11108N00	PEDAL SWITCH FRAME BOLT	テコ トリツクダ'イホ'ルト	4
35		NM-6060001-SC	NUT M6	ロツカクナツト M6 1ツユ	4
36		NM-6080001-SC	NUT M8X1.25	ロツカクナツト M8 1ツユ	1
37		SM-9086503-SM	SCREW M8 L=65	ロツカクホ'ルト M8 L=65	1
38		WP-0641601-SC	WASHER	ヒラサ'カ'ネ ミカ'キヤル M6	4
39		WP-0851846-SC	WASHER 8.5X22.0X1.8	ヒラサ'カ'ネ 8.5X22X1.8	1
40		WS-0610002-KN	SPRING WASHER 6.1X12.2X1.5	ハ'ネサ'カ'ネ M6	4
41	03	CM-5001000-01	CE MARKING LABEL	CEマ-キンク'メイハ'ン(JUK1ヲヨウ)	1
42		M9640-510-00A	CABLE CLIP	ケ-フ'ルクリツフ'	1
43		SK-3382001-SE	SCREW D=3.8 L=20	マルモクネツ' D=3.8 L=20	2
		NOTE (注記)	01... FOR 210DSS, DHS	210DSS, DHS用	
			02... FOR 210DSL, DHL	210DSL, DHL用	
			03... FOR JE	JE用	

17. THREAD STAND COMPONENTS

糸立て装置関係

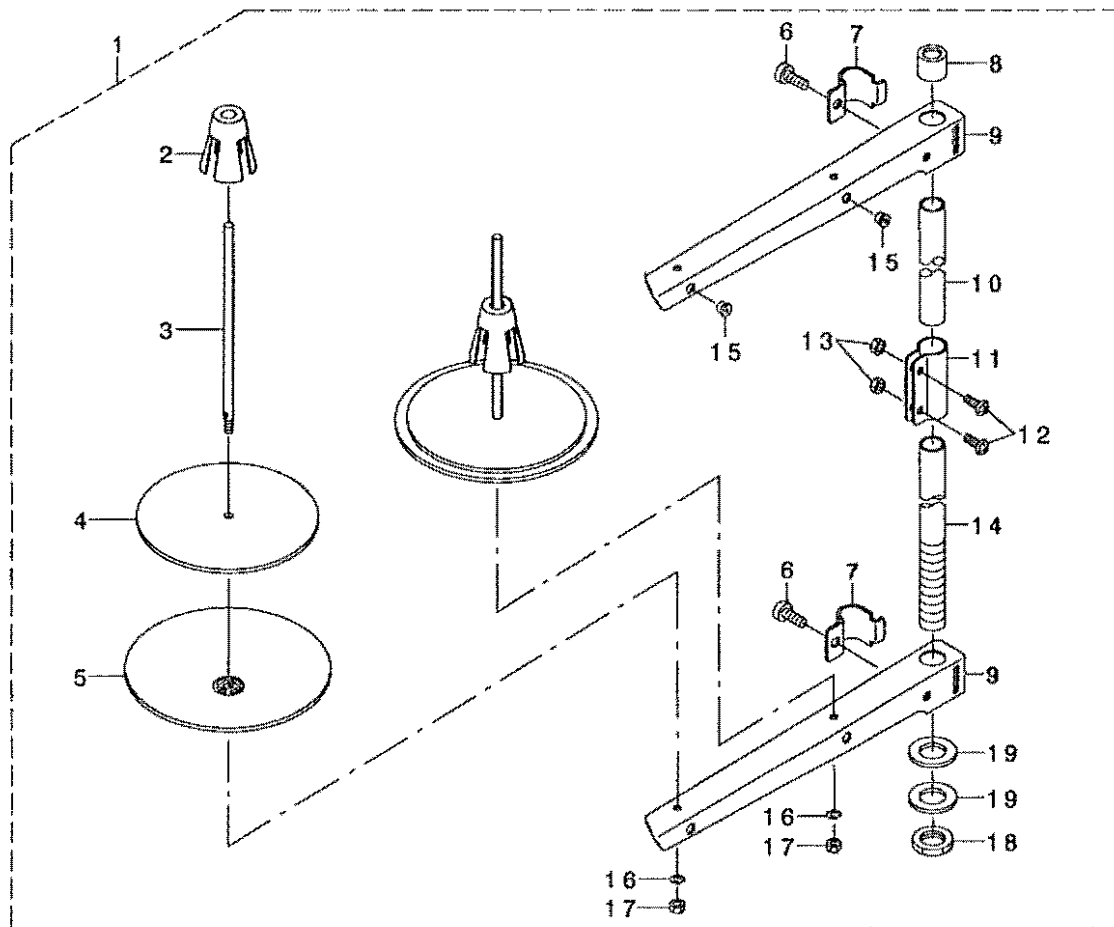

REF. NO	NOTE	PART NO.	DESCRIPTION	ヒヨメイ	Qty
1		229-30358	THREAD STAND ASM.	イトテソウチ(クミ)	1
2		229-31109	SPOOL RETAINER	イトマキアレトメ	(2)
3		229-31000	SPOOL PIN	イトマキウケホウウ	(2)
4		229-30903	SPOOL REST CUSHION	イトマキウケサラククッション	(2)
5		229-30804	SPOOL REST	イトマキウケサラ	(2)
6		SM-6061610-SC	SCREW M6 L=16	ヒラコネソウ M6 L=15	(2)
7		229-30705	THREAD GUIDE ARM JOINT	イトタテホウウツメカナダ	(2)
8		229-31406	SPOOL REST ROD RUBBER CAP	イトタテホウウゴコゴム	(1)
9		229-30507	SPOOL REST ARM	イトタテウデ	(2)
10		229-30408	SPOOL REST ROD, UPPER	イトタテホウウ(ウエ)	(1)
11		229-31307	SPOOL REST ROD JOINT	イトタテホウウツキテ	(1)
12		SM-4051405-SE	SCREW M5 L=14	ナハコネソウ M5 L=14	(2)
13		NM-6050001-SE	NUT M5	ロツカクナツト M5	(2)
14		229-30309	SPOOL REST ROD, LOWER	イトタテホウウ(シタ)	(1)
15		229-31208	THREAD GUIDE	イトミチ	(2)
16		WS-0510002-KN	SPRING WASHER	ハネサカネ 5.1X9.2X1.3	(2)
17		NM-6050001-SE	NUT M5	ロツカクナツト M5	(2)
18		NM-6160511-SE	NUT M16X1.5	ロツカクナツト M16X1.5 1ツ	(1)
19		WP-1702600-S0	WASHER 17X30X2.6	ヒラサカネ 17X30X2.6	(2)

18. OPERATION BOX COMPONENTS

操作ボックス関係

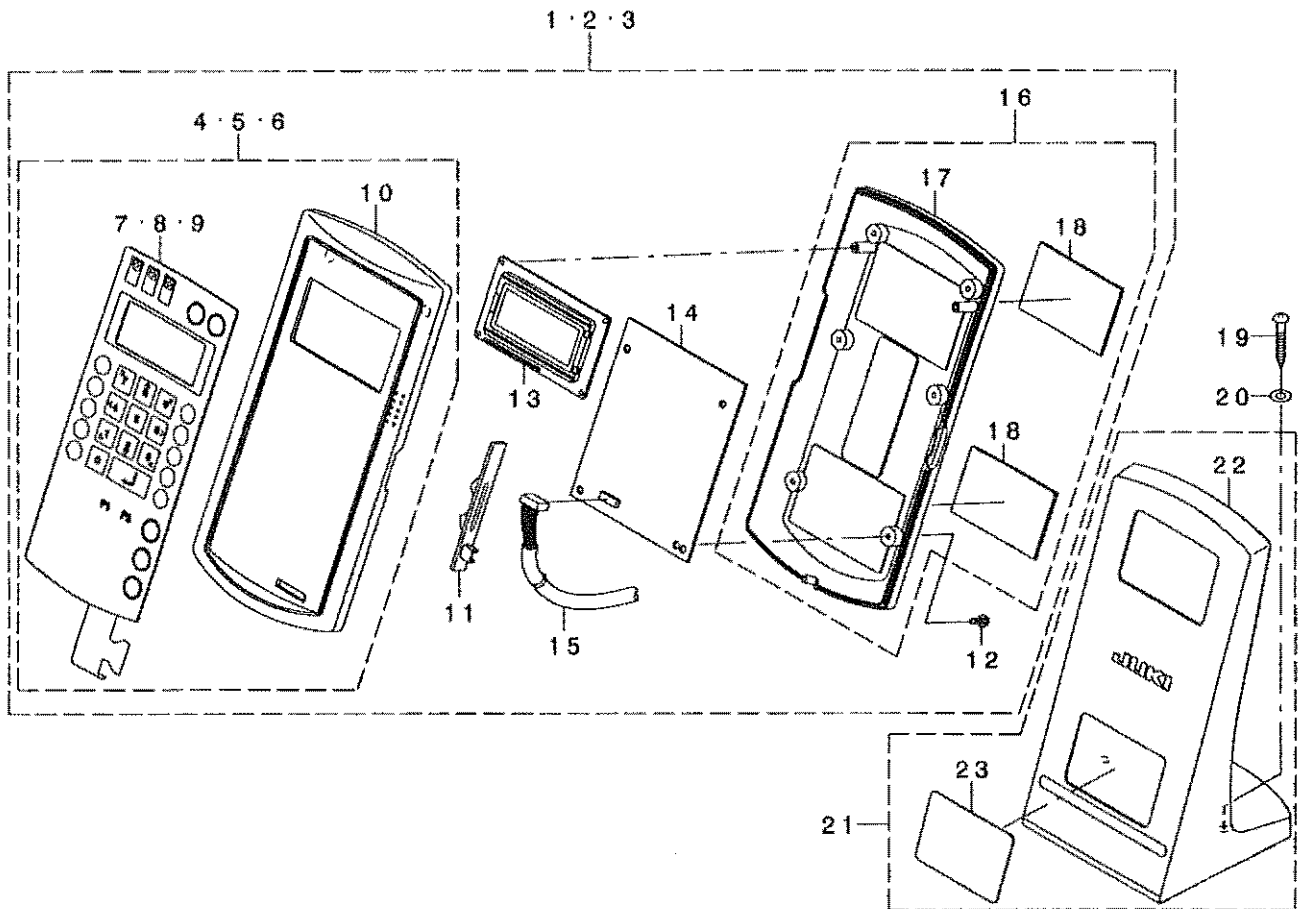

REF. NO	NOTE	PART NO.	DESCRIPTION	品名	Qty
1	01	M8510-580-AA0	OPERATION BOX J ASM.	ソウチホ コJクミ	1
2	02	M8510-580-BA0	OPERATION BOX E ASM.	ソウチホ コEクミ	1
3	03	400-22185	OPERATION BOX C ASM.	ソウチホ コCクミ	1
4	01	M1030-580-OA0	OPERATION BOX UPPER CASE A ASM	ソウチホ ックスウエケ-スAクミ	(1)
5	02	M1030-580-OB0	OPERATION BOX UPPER CASE B ASM	ソウチホ ックスウエケ-スBクミ	(1)
6	03	400-22182	OPERATION BOX UPPER CASE ASM	ソウチホ ックスウエケ-スクミ	(1)
7	01	M3005-580-00A-A	OPERATION PANEL SHEET (JPN)	ソウチホ ネルシート(フア'ン)	(1)
8	02	M3005-580-00B-A	OPERATION PANEL SHEET (ENG)	ソウチホ ネルシート(エイア'ン)	(1)
9	03	400-22157	OPERATION PANEL SHEET (CHINA)	ソウチホ ネルシート(チュウア'ン)	(1)
10		M1030-580-000-A	OPERATION BOX UPPER CASE	ソウチホ ックスウエケ-ス	(1)
11		M1032-580-000	VOLUME TONGUE	ホ' リュ-ムツツミ	(1)
12		ST-4031051-SM	TAPPING SCREW D=3-24 L=10	タゲビ' ソネツ' D=3-24 L=10	(6)
13		M8541-580-OA0	LCD ASM.	エキシヨウキヨウツ' キクミ	(1)
14		M8606-580-OA0	OPERATION CIRCUIT BOARD ASM.	ソウチキホ' ソクミ	(1)
15		M9012-580-OA0	PANEL SIGNAL CORD ASM.	ハ' ネルソソコ' ウコト' クミ	(1)
16		M1031-580-OA0	OPERATION BOX LOWER CASE ASM.	ソウチホ ックスウエケ-スクミ	(1)
17		M1031-580-000	OPERATION BOX LOWER CASE	ソウチホ ックスウエケ-ス	(1)
18		M1011-580-000	MAGNET SHEET	マグ' ネットシート	(2)
19		SK-3451600-SC	WOOD SCREW D=4.5 L=16	マクモクネツ' D=4.5 L=16	2
20		WP-0501016-SC	WASHER 5X10.5X1	ヒラチ' カ' ネ 5X10.5X1	2
21		M1017-580-OA0	OPERATION BOX FIXED PLATE ASM.	ソウチホ' コトツツケイタクミ	1
22		M1017-580-000-A	OPERATION BOX FIXED PLATE	ソウチホ' コトツツケイタ	(1)
23		M1019-580-000	OPERATION BOX FIXING PLATE	ソウチホ' コトテイタ	(2)

NOTE (注記)

01... FOR USE IN JAPAN
 02... FOR EXPORT(EXCEPT JHK)
 03... FOR EXPORT(JHK)

日本用
 輸出(JHKを除く)用
 輸出(JHK)用

19. CONTROL BOX COMPONENTS

制御ボックス関係

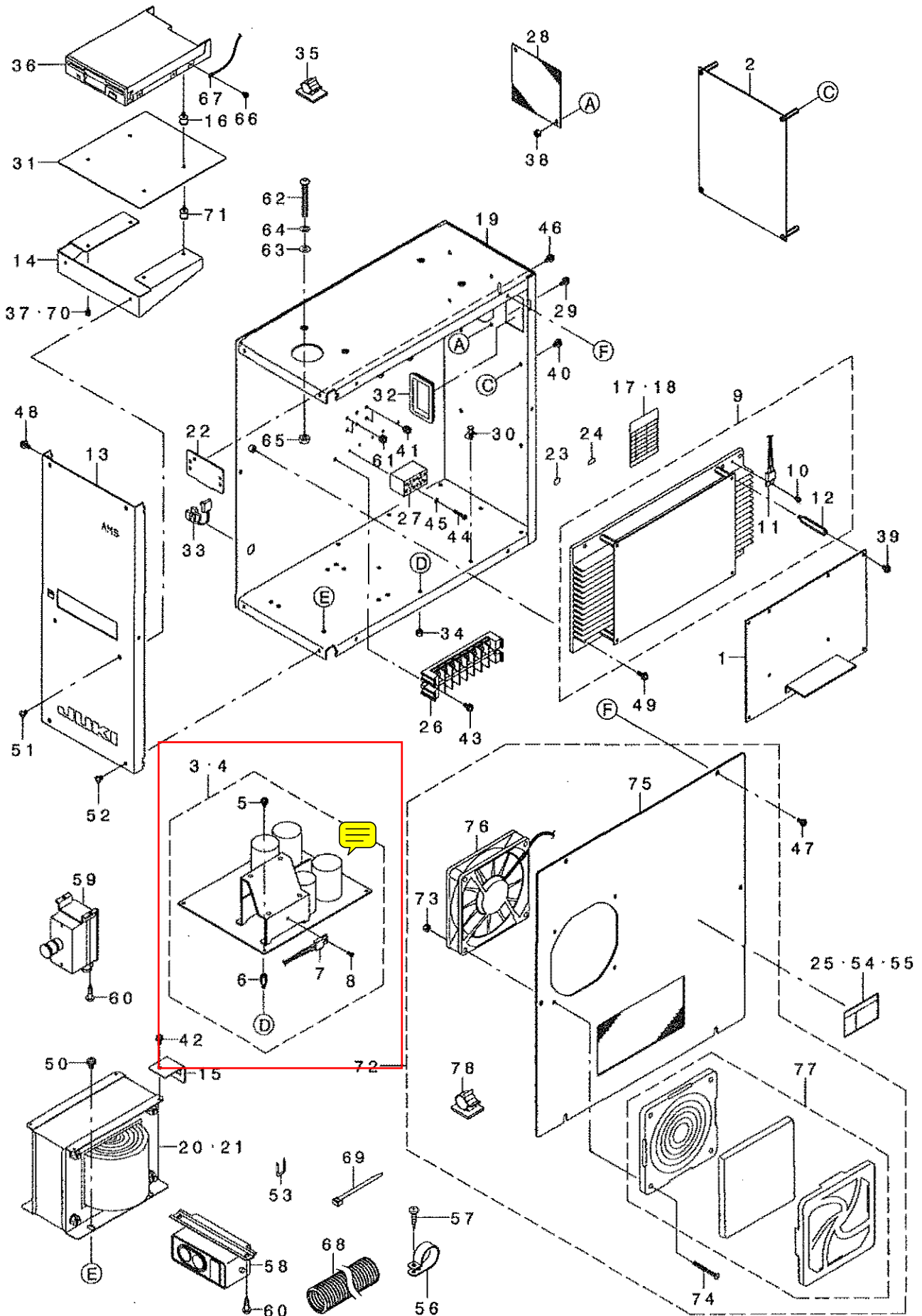

REF. NO	NOTE	PART NO.	DESCRIPTION	品名	Qty
1		M8601-580-AAO	MAIN CIRCUIT BOARD ASM.	MAINキハノクミ	1
2		400-22269	SDC CIRCUIT BOARD ASM.	SDCキハノクミ	1
3	01	M8604-590-060-A	POWER CIRCUIT BOARD ASM.	POWERキハノクミ	1
4	02	M8604-590-AB0-A	POWER CIRCUIT BOARD A ASM.	POWERキハノクミ	1
5		SL-4030681-SF	SCREW M3 L=6	ナハノネジ 丸ス M3 L=6	(4)
6		HX-0005600-0B	SPACER	スハノチ	(4)
7		M9012-581-AAO	THERMAL SWITCH A ASM.	チ-マズイフツクミ	(1)
8		SL-4030681-SF	SCREW M3 L=6	ナハノネジ 丸ス M3 L=6	(1)
9		M8605-580-0AO-A	PMDC CIRCUIT BOARD ASM.	PMDCキハノクミ	1
10		SL-4030681-SF	SCREW M3 L=6	ナハノネジ 丸ス M3 L=6	(1)
11		M9012-581-0AO	THERMAL SWITCH ASM.	チ-マズイフツクミ	(1)
12		HX-0033900-0D	SPACER	スハノチ	(4)
13		M1003-580-000	CONTROL BOX PANEL	セイキヨホノツクスハネ	1
14		M1006-580-000	FDD MOUNT PLATE	FDDトリアツクイ	1
15		M1014-580-000	CONNECTOR HOLDER PLATE	コネクタホリイタ	1
16	01	M2001-580-000	FDD VIBROISOLATING RUBBER	FDDホリイタ	4
17	01	M3005-511-00A	SEAL A	トランスタフ 1とヨウジノホ	1
18	02	M3002-580-00B	SEAL B	トランスタフ 1とヨウジノホ B	1
19		M1001-590-000	CONTROL BOX	セイキヨホノツクス	1
20	01	M8901-580-AAO-A	TRANSFORMER A ASM.	トランスAクミ	1
21	02	M8901-580-BAO-A	TRANSFORMER B ASM.	トランスBクミ	1
22		178-45009	CORD FITTING PLATE	コードトメイタ	1
23		E9567-319-000	EARTH MARK	アースマーク	1
24	02	CM-2001000-01	PE MARK LABEL	PEマーク	1
25	02	CM-3001000-01	LABEL	キクワテノツツクミ(31.5)	1
26	01	HK-0266500-80	TERMINAL BASE 8P	ターミナル 8P	1
27	02	HK-0542500-40	TERMINAL BASE	ターミナル 4	2
28		M1004-581-000	VENTILATION COVER	カウキカハ	1
29		SL-4041091-SC	SCREW M4 L=10	ナハノネジ 丸ス M4X0.7 L=10	4
30		HX-0014700-0C	SPACER	スハノチ	4
31		M1005-580-000	FDD COVER PLATE	FDDカバー	1
32		HX-0040700-00	BUSH	ブッシュ	1
33		HX-0041000-00	BUSH	ブッシュ	1
34		NM-3034000-SF	FLANGE NUT M3	フランジナット M3	4
35		E9608-603-000	STICKER (MIDDLE)	ステッカー (ミドル)	1
36		S9622-710-000	MICRO FLOPPY DISC DEVICE	マイクロフロッピーディスク装置	1
37	01	SL-4030681-SF	SCREW M3 L=6	ナハノネジ 丸ス M3 L=6	4
38		NM-3040520-SF	FLANGE NUT M4	フランジナット	4
39		SL-4040681-SF	SCREW M4 L=8	ナハノネジ 丸ス M4 L=8	4
40		SL-4030891-SC	SCREW M3X8	ナハノネジ 丸ス M3 L=8	4
41		SL-4040681-SC	COMBINATION SCREW M4 X 8	ナハノネジ 丸ス M4X0.7 L=6	2
42		SL-4041081-SF	SCREW M4 L=10	ナハノネジ 丸ス M4 L=10	1
43	01	SL-4041081-SF	SCREW M4 L=10	ナハノネジ 丸ス M4 L=10	2
44	02	SM-4031851-SR	SCREW	ナハノネジ M3 L=18	4
45	02	WS-0310702-XS	SPRING WASHER	ハネジガネ 3, 1X5, 9X0.7	4
46		SL-4041091-SC	SCREW M4 L=10	ナハノネジ 丸ス M4X0.7 L=10	2
47		SL-4041091-SC	SCREW M4 L=10	ナハノネジ 丸ス M4X0.7 L=10	1
48		SL-4041091-SC	SCREW M4 L=10	ナハノネジ 丸ス M4X0.7 L=10	6
49		SL-4041281-SF	SCREW M4 L=12	ナハノネジ 丸ス M4X0.7 L=12 丸ス	4
50		SL-4051081-SF	SCREW M5 L=10	ナハノネジ 丸ス	4
51		SM-0040601-SC	SCREW M4X0.7 L=6	トランスネジ M4X0.7 L=6	2
52		SM-0040601-SC	SCREW M4X0.7 L=6	トランスネジ M4X0.7 L=6	2
53		MA0-11532000	CORD STAPLE	コードステープル	4
54	03	CM-3001001-01	DANGER LABEL (SMALL)	危険ノキキカクテラ 4(399)	1
55	04	G6705-152-U0A	LABEL	イナノマーク	1
56		HX-0015000-0N	CABLE CLIP	ケーブルクリップ	2
57		SK-3382001-SE	SCREW D=3.8 L=20	ワスレネジ D=3.8 L=20	2
58	06	HA-0042500-00	SWITCH	スイッチ	1
59	05	M8512-581-0AO	SWITCH ASM.	スイッチノツクミ	1
60		SK-3512001-SF	WOOD SCREW	ワスレネジ D=5.1 L=20	2
61		SL-4040681-SC	COMBINATION SCREW M4 X 8	ナハノネジ 丸ス M4X0.7 L=6	2
62		SM-3065052-TC	SCREW	ワスレネジ M6 L=50	4
63		WP-0651001-SC	WASHER	ワッシャー	4
64		WS-0610002-KN	SPRING WASHER 6.1X12.2X1.5	ハネジガネ 6	4
65		NM-6060001-SC	NUT M6	ロジカクナット M6 1ツ	4
66		SL-4030681-SF	SCREW M3 L=6	ナハノネジ 丸ス M3 L=6	1
67		M9029-580-0AO	FDD EARTH CORD ASM.	FDDアースケーブル	1
68	*	HX-0030700-0E	CRUPE	チューブ	0.3
69		EA-9500B02-00	CABLE BAND 150	ケーブルバンド 150	5
70	02	SL-4030681-SF	SCREW M3 L=6	ナハノネジ 丸ス M3 L=6	2
71	02	M2001-580-000	FDD VIBROISOLATING RUBBER	FDDホリイタ	4
72		M8511-581-0AO	FAN COVER ASM.	FANカバー	1
73		NM-3040520-SF	FLANGE NUT M4	フランジナット	(4)
74		SM-1044050-SM	SCREW M4X0.7 L=40	ナハノネジ M4X0.7 L=40	(4)
75		M1002-581-0AO	CONTROL BOX COVER ASM.	セイキヨホノツクスカバー	(1)
76		M8510-581-0AO	FAN ASM.	FANクミ	(1)
77		HM-0006300-10	FILTER	フィルタ	(1)
78		E9607-603-000	STICKER (SMALL)	ステッカー (30-)	(1)

NOTE (注記)

01	FOR 100~200V	100~200V用
02	FOR 380V	380V用
03	FOR 100~200V(USE IN JAPAN)	100~200V (日本) 用
04	FOR 100~200V(EXPORT)	100~200V (輸出) 用
05	FOR 3-PHASE(380V)	3相用(380V)
06	FOR 1-PHASE, 3-PHASE(100~200V)	1相用, 3相用(100~200V)

20. WIRING DIAGRAM

電裝配線図

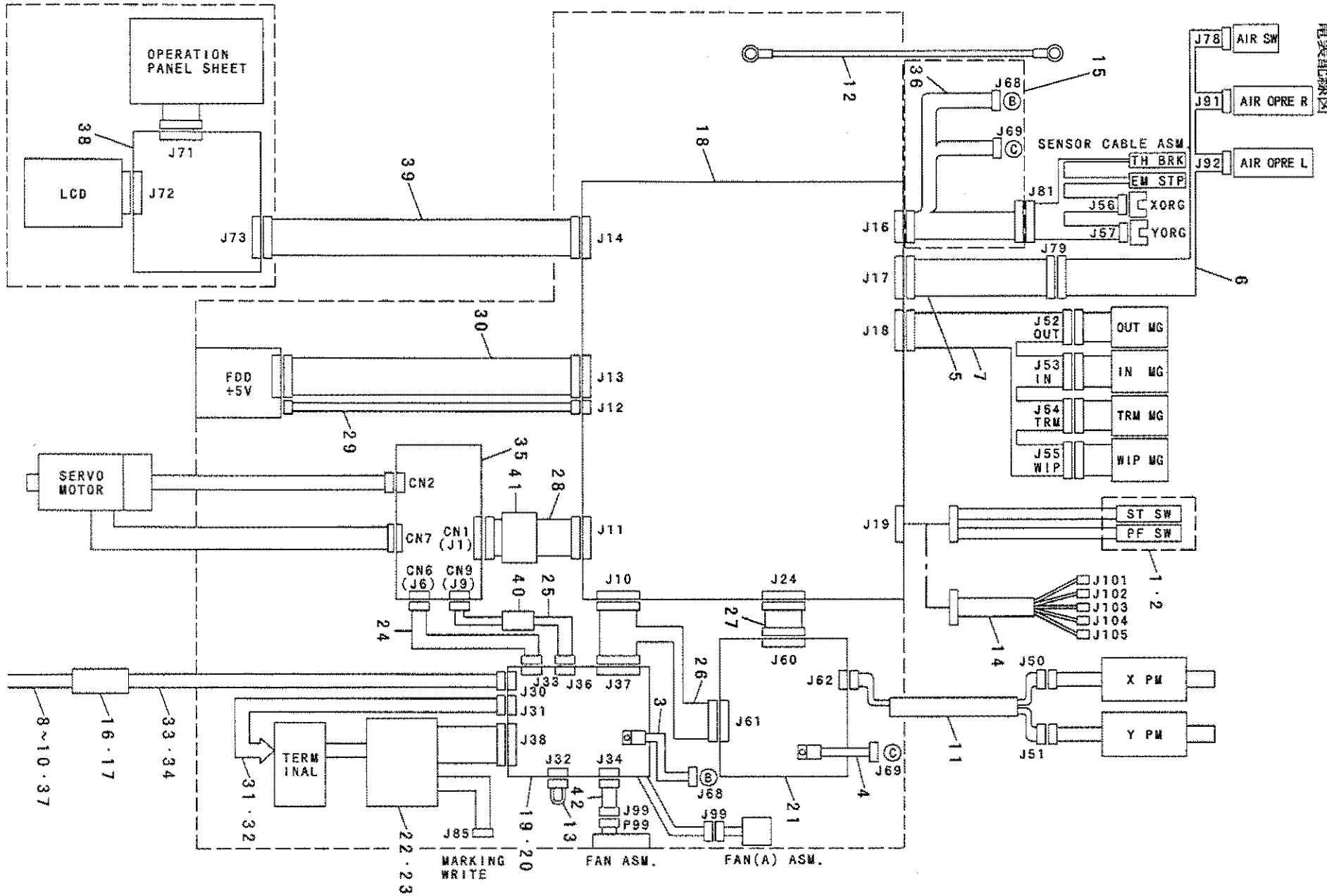

REF. NO	NOTE	PART NO.	DESCRIPTION	ル	イ	Qty
1	01	M8520-580-0A0	2-PEDAL ASM.	2	レソハ	1
2	01	M8521-580-0A0	3-PEDAL ASM.	3	レソハ	1
3		M9012-581-AA0	THERMAL SWITCH A ASM.	サ	マルスイツチA	1
4		M9012-581-0A0	THERMAL SWITCH ASM.	サ	マルスイツチ	1
5	02	M9014-580-0A0	RELAY CABLE ASM.	デ	ソツハ	1
6	02	M9015-580-0A0	SOLENOID VALVE CABLE ASM.	デ	ソツハ	1
7		M9016-580-0A0	SOLENOID CABLE ASM.	ソ	レノイ	1
8	09	M9017-580-0A0	POWER CABLE ASM.	デ	ソツハ	1
9	08	M9024-580-0A0	POWER CABLE ASM., 100V	デ	ソツハ	1
10	11	M9014-581-0A0	POWER CABLE ASM.	デ	ソツハ	1
11		M9018-580-0A0	PULSE MOTOR CABLE ASM.	ハ	ル	1
12		M9019-580-0A0	EARTH CABLE ASM.	ト	ウ	1
13	04	M9021-580-0A0	VOLTAGE TRANSFER CORD ASM.	デ	ソ	1
14	06	M9025-580-0A0	PEDAL SW. TRANSFER CABLE ASM.	ハ	タ	1
15		400-22520	SENSOR RELAY CABLE ASM.	ト	ウ	1
16	10	HA-0042500-00	SWITCH	ス	イ	1
17	11	M8512-581-0A0	SWITCH ASM.	デ	ソ	1
18		M8601-580-AA0	MAIN CIRCUIT BOARD A ASM.	MA	IN	1
19	07	M8604-580-0A0	POWER CIRCUIT BOARD ASM.	PO	WE	1
20	05	M8604-580-AA0	POWER CIRCUIT BOARD A ASM.	PO	WE	1
21		M8605-580-0A0	PMDC CIRCUIT BOARD ASM.	PM	DC	1
22	07	M8901-580-AA0-A	TRANSFORMER A ASM.	ト	ラ	1
23	05	M8901-580-BA0-A	TRANSFORMER B ASM.	ト	ラ	1
24		M9001-580-0A0	SERVO POWER CORD ASM., A	SER	VO	1
25		M9002-580-0A0	SERVO POWER CORD ASM., B	SER	VO	1
26		M9005-580-0A0	MP POWER CORD ASM.	MP	デ	1
27		M9007-580-0A0	PMDC SIGNAL CORD ASM.	PM	DC	1
28		M9008-580-0A0	SERVO SIGNAL CORD ASM.	SER	VO	1
29		M9009-580-0A0	FDD POWER CORD ASM.	FDD	デ	1
30		M9010-580-0A0	FDD SIGNAL CORD ASM.	FDD	デ	1
31	07	M9020-580-0A0	TRANSFORMER POWER CORD ASM.	ト	ラ	1
32	05	M9020-580-AA0	TRANSFORMER POWER CORD ASM., A	ト	ラ	1
33	07	M9022-580-0A0	POWER CORD ASM.	デ	ソ	1
34	05	M9013-581-0A0	POWER CORD ASM.	デ	ソ	1
35		400-22269	SERVO CIRCUIT BOARD ASM.	SER	VO	1
36		M9011-581-0A0	THERMAL SWITCH RELAY CORD ASM.	サ	マル	1
37	12	M9028-580-0A0	POWER CABLE ASM.	デ	ソ	1
38		M8606-580-0A0	OPERATION CIRCUIT BOARD ASM.	ソ	ウ	1
39		M9012-580-0A0	PANEL SIGNAL CORD ASM.	ハ	ル	1
40	03	HN-0014900-0A	CLAMP FILTER	ク	ラ	1
41	03	HN-0014900-00	CLAMP FILTER(L)	ク	ラ	1
42		M9010-581-0A0	FAN CONNECTING CORD ASM.	FAN	デ	1

NOTE (注記)		
01	SELECTIVE PARTS	選択部品
02	FOR 210DSL, DHL	210DSL, DHL用
03	FOR JE	JE用
04	FOR 100V	100V用
05	FOR 380V	380V用
06	FOR OPTION PARTS	オプション部品
07	FOR 100~200V	100~200V用
08	FOR 1-PHASE(100~200V)	1相用(100~200V)
09	FOR 3-PHASE(100~200V)	3相用(100~200V)
10	FOR 1-PHASE, 3-PHASE(100~200V)	1相用, 3相用(100~200V)
11	FOR 3-PHASE(380V)	3相用(380V)
12	FOR 1-PHASE(380V)	1相用(380V)

21. PEDAL & ELECTRICAL EQUIPMENT ACCESSORIE PART COMPONENTS

ペダル・電装付属品関係

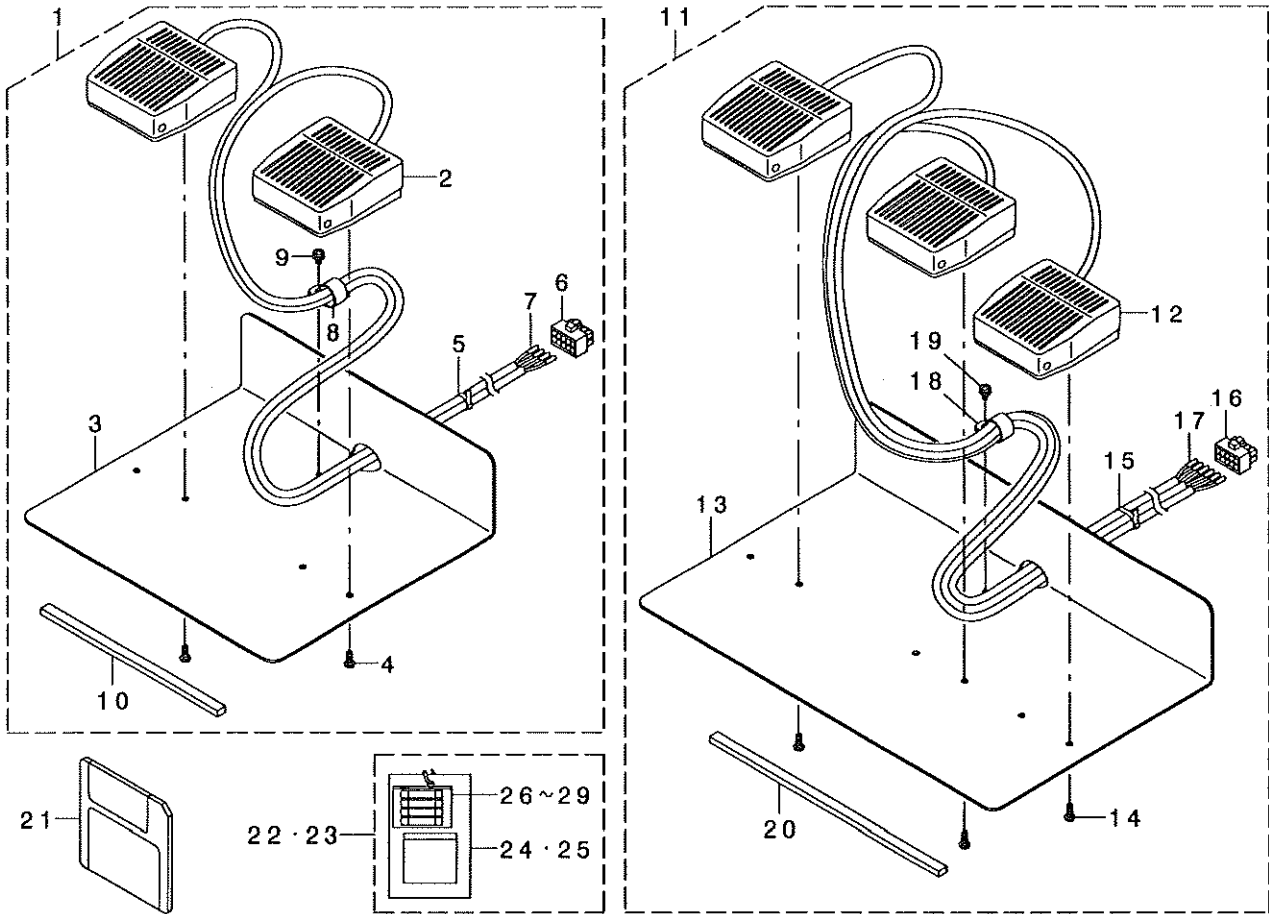

REF. NO	NOTE	PART NO.	DESCRIPTION	ヒョウメイ	Qty
1	01	M8520-580-0A0	2-PEDAL ASM.	2レンパダノクミ	1
2		HA-0042600-00	FOOT SWITCH	フットスイッチ	(2)
3		M1012-580-000	SW. MOUNT PLATE A	SWトリツクイタ A	(1)
4		ST-5041051-SN	SCREW	タグヒツネツ	(4)
5		EA-9500B01-00	CABLE BAND	ソクセンハント	(4)
6		HK-0346101-00	TOP CONNECTOR	ハウツノク 10P	(1)
7		HK-0346400-00	PIN CONTACT	ピンタミツル	(4)
8		EA-9502B05-00	CABLE CLIP	ケ-フノクリツフ	(1)
9		SL-4040881-SF	SCREW M4 L=8	ナハコネツ セメズ M4 L=8	(1)
10		GPK-26002000	PEDAL BASE RUBBER	パダノイコノ	(2)
11	01	M8521-580-0A0	3-PEDAL ASM.	3レンパダノクミ	1
12		HA-0042600-00	FOOT SWITCH	フットスイッチ	(3)
13		M1016-580-000	SW. MOUNT PLATE, B	SWトリツクイタ B	(1)
14		ST-5041051-SN	SCREW	タグヒツネツ	(6)
15		EA-9500B01-00	CABLE BAND	ソクセンハント	(4)
16		HK-0346101-00	TOP CONNECTOR	ハウツノク 10P	(1)
17		HK-0346400-00	PIN CONTACT	ピンタミツル	(6)
18		EA-9502B05-00	CABLE CLIP	ケ-フノクリツフ	(1)
19		SL-4040881-SF	SCREW M4 L=8	ナハコネツ セメズ M4 L=8	(1)
20		GPK-26002000	PEDAL BASE RUBBER	パダノイコノ	(1)
21		M8902-580-000	FLOPPY DISC	チヒステイスク	1
22	02	M8599-580-0A0	ACCESSORIE PART ASM.	フツノクヒンクミ	1
23	03	M8599-580-AA0	ACCESSORIE PART ASM., A	フツノクヒンクミ	1
24	02	M3004-511-00A	VOLTAGE INDICATION CARD, A	デノアツヒヨウシツフタ A	(1)
25	03	M3003-580-000	VOLTAGE INDICATION CARD, B	デノアツヒヨウシツフタ B	(1)
26		E9613-601-000	FUSE 2A	カラスカンヒュ-ズ 2A	(1)
27		HF-0041010-00	FUSE 10A	ヒュ-ズ 10A	(1)
28		E8523-304-000	FUSE 10A	カラスカンヒュ-ズ	(1)
29		HF-0041050-P0	FUSE	ヒュ-ズ	(1)

NOTE (注記)

01... SELECTIVE PARTS
 02... FOR 100~200V
 03... FOR 380V

選択部品
 100~200V用
 380V用

22.ACCESSORIE PART COMPONENTS

付属品関係

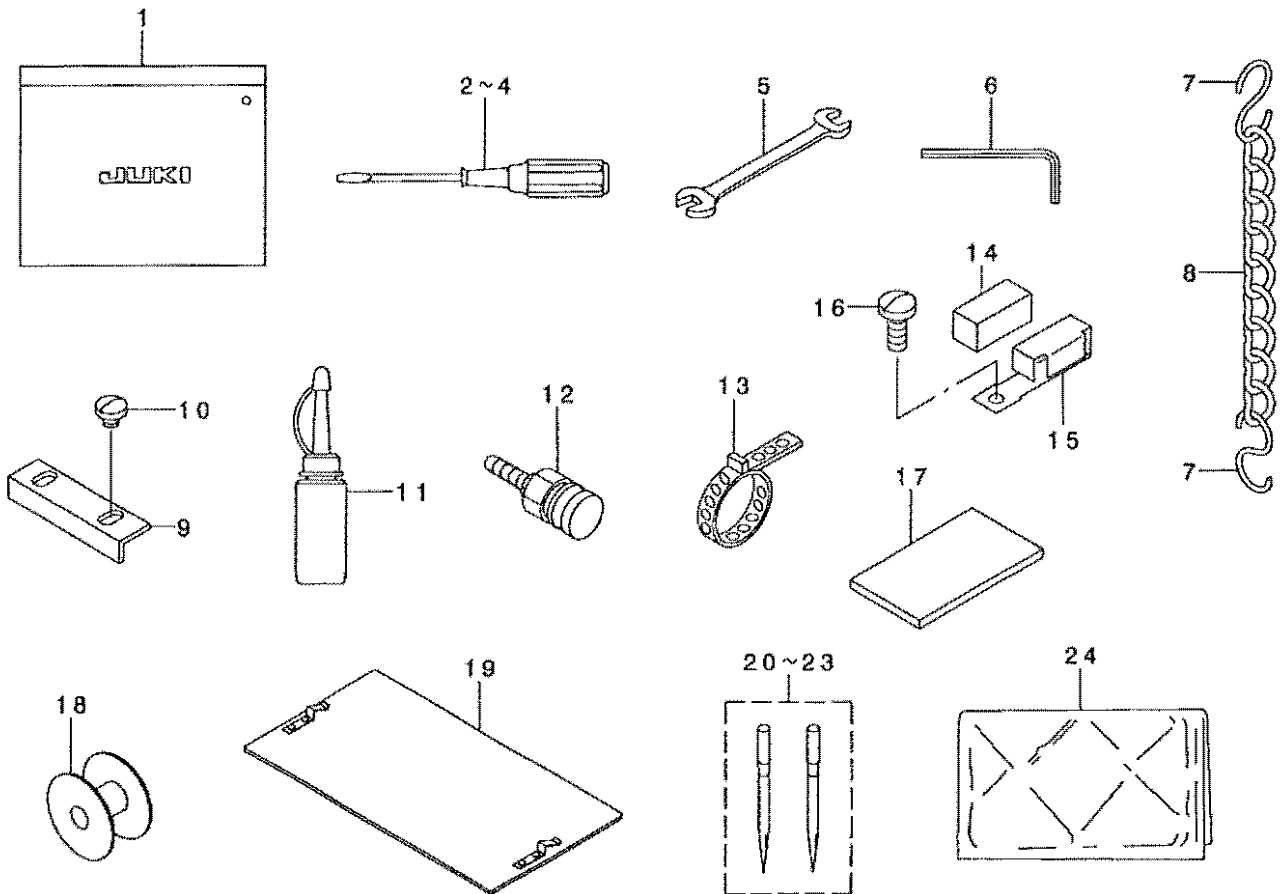

REF. NO	NOTE	PART NO.	DESCRIPTION	ヒ ヲ メ イ	Qty
1		B9101-562-000	ACCESSORY BOX	アクセサリーボックス	1
2		B9109-555-000	SCREW DRIVER, LARGE	ドライバー - 大	1
3		B9110-012-000	SCREW DRIVER, MIDDLE	ドライバー - (中)	1
4		B9111-012-000	SCREW DRIVER, SMALL	ドライバー - (小)	1
5		B9113-012-000	WRENCH (9X10)	リョウグチスナ(9x10)	1
6		B9140-372-000	HEXAGONAL WRENCH, SMALL	ロウカクサスナ(小)	1
7	01	B8133-019-000	S SHAPED HOOK	S字カクカ	2
8	*01	B8103-980-000	CHAIN	チェーン	1
9	01	B2592-210-000	PLASTIC PLATE STOPPER	プラスチックプレート止	1
10	01	SS-7110340-SP	SCREW 11/64-40 L= 3.2	マヒトネジ 11/64-40 L= 3.2	2
11		B9121-220-0A0	OILER (CONTAINING NO.2 OIL)	オイルリ N02入り	1
12	02	PJ-3095200-01	SOCKET	ソケット	1
13	02	PB-0000100-00	HOSE BAND	ホースバンド	1
14		B1131-528-000	FELT	フェルト	1
15		101-02259	THREAD GUIDE ASM. F	糸案内 F アス	1
16		SS-7090910-3P	SCREW 9/64-40 L= 8.5	マヒトネジ 9/64-40 L=8.5	1
17		B2564-215-000	SPONGE	スポンジ	1
18		B1806-210-000	BOBBIN	ボビン	1
19	01	B2557-210-DA0	PLASTIC BLANK PLATE ASM.	プラスチックプレートアス	2
20	03	MDP-500B1402	NEEDLE DPX5#14-2	DPX5#14-2	1
21	04	MDP-170B1802	NEEDLE DPX17#18-2	DPX17#18-2	1
22	05	MC-2005010-02	NEEDLE 134 #100-2	134 #100-2	1
23	06	MC-3720011-02	NEEDLE SY3355 #110-2	SY3355 #110-2	1
24	*	262-34005	VINYL COVER	ビニールカバー	1

NOTE (注記)

01...	FOR 210DSS, DHS	210DSS, DHS用
02...	FOR 210DSL, DHL	210DSL, DHL用
03...	FOR 210BSS, DSL(EXCEPT JE)	210BSS, DSL(JEは除く)
04...	FOR 210DHS, DHL(EXCEPT JE)	210DHS, DHL(JEは除く)
05...	FOR 210BSS, DSL(FOR JE)	210BSS, DSL(JE用)
06...	FOR 210DHS, DHL(FOR JE)	210DHS, DHL(JE用)

23. OPTIONAL PART COMPONENTS

オプション関係

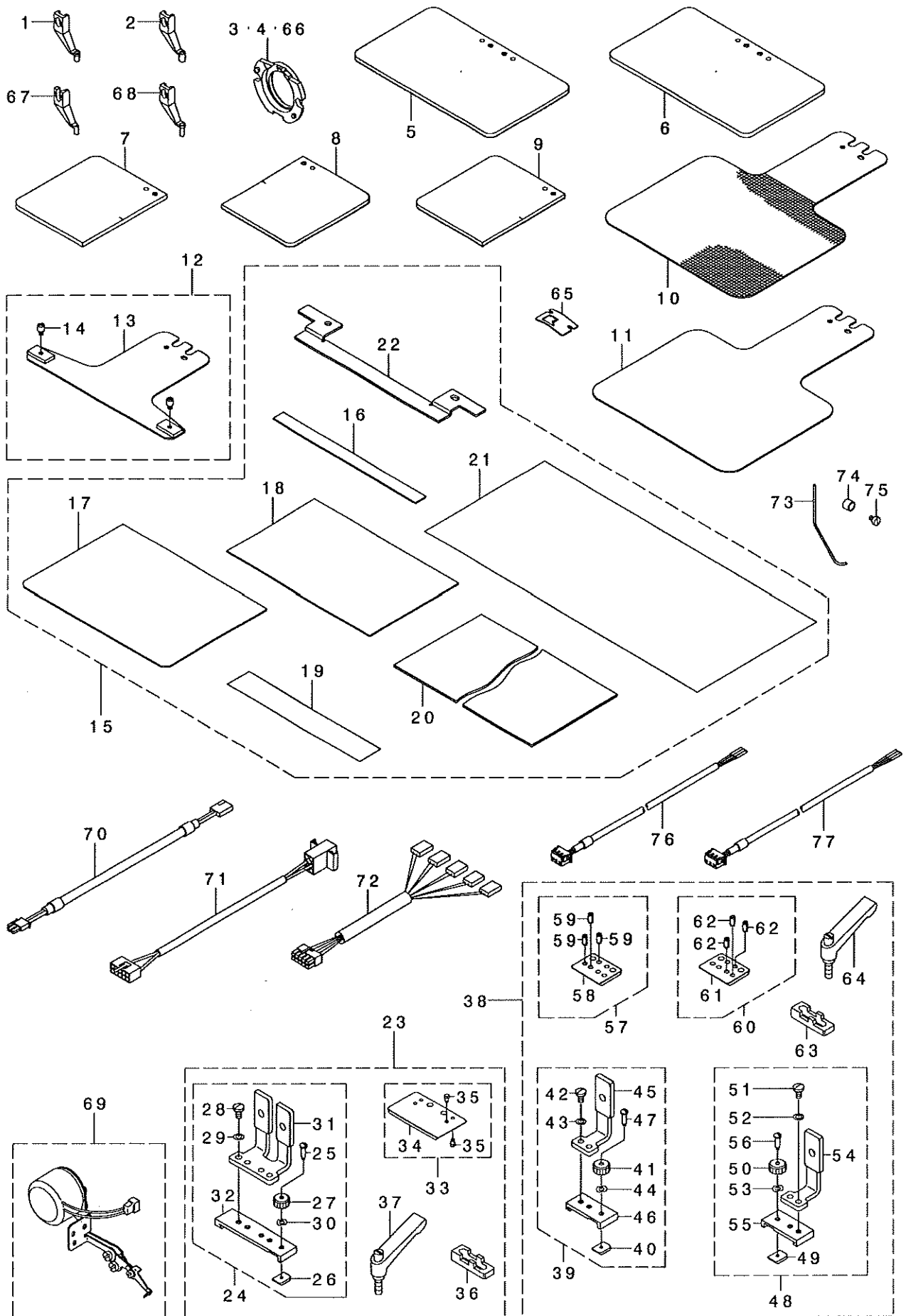

REF. NO	NOTE	PART NO.	DESCRIPTION	Qty
1		B1601-210-DOB-A	INTERMEDIATE PRESSER B	1
2		B1601-210-DOC-A	INTERMEDIATE PRESSER C	1
3		B1817-210-DAC	SHUTTLE RACE RING ASM., C	1
4		B1817-210-DAD	SHUTTLE RACE RING ASM., D	1
5		B2553-210-DOA	FEEDING FRAME BLANK	1
6		B2553-210-DOB	FEEDING FRAME BLANK	1
7		B2554-210-DOA	FEEDING FRAME BLANK	1
8		B2554-210-DOB	FEEDING FRAME BLANK, RIGHT	1
9		B2554-210-DOC	FEEDING FRAME BLANK, LEFT	1
10		B2556-210-DOA	LOWER PLATE BLANK	1
11		B2556-210-DOB	LOWER PLATE BLANK	1
12		B2593-210-DAO	CASSETTE HOLDER FIX PLATE ASM.	1
13		B2593-210-DOO	CASSETTE HOLDER FIXING PLATE	(1)
14		B2560-372-000	BUTTON CLAMP STOP PIN	(2)
15		B2594-210-DAO	CASSETTE PRESSER ASM.	1
16		B2589-210-DOO	CASSETTE PRESSER SPACER	(1)
17		B2598-210-DOO	CASSETTE PRESSER LOWER PLATE	(1)
18		B2599-210-DOO	CASSETTE PRESSER UPPER PLATE	(1)
19		B2572-229-000	FILAMENT TAPE	(1)
20		B2587-210-000	MATERIAL PLATE A	(1)
21		B2646-215-000	TAPE	(1)
22		B2594-210-DOO	CASSETTE PRESSER BASE PLATE	(1)
23	01	B2585-210-DBO	ONE-TOUCH CLAMP ASM.	1
24		B2585-210-DAO	SLIDING PLATE ASM.	(1)
25		B5038-206-000	SET SC	(1)
26		B5039-206-000	SET PLATE	(1)
27		161-08300	NUT B	(1)
28		SS-7110840-SP	SCREW 11/64-40 L=7.8	(2)
29		WP-0480856-SP	WASHER 4.8X8.4X0.8	(2)
30		WZ-0430200-KH	WAVED WASHER	(1)
31		B2585-210-DOO	SLIDING PLATE	(1)
32		B2587-210-DOO	SLIDER HOLDING	(1)
33		B2595-210-DAO	SLIDER ASM.	(1)
34		B2595-210-DOO	SLIDER	(1)
35		B1816-280-000	GUIDE PIN	(4)
36		B2597-210-DOO	CLAMP PLATE	(1)
37		B5115-210-000	FEEDING FRAME CLAMP LEVER	(2)
38	02	B2586-210-DBO	ONE-TOUCH CLAMP ASM.	1
39		B2586-210-DAO	SLIDING PLATE ASM., RIGHT	(1)
40		B5039-206-000	SET PLATE	(1)
41		161-08300	NUT B	(1)
42		SS-7110840-SP	SCREW 11/64-40 L=7.8	(2)
43		WP-0480856-SP	WASHER 4.8X8.4X0.8	(2)
44		WZ-0430200-KH	WAVED WASHER	(1)
45		B2586-210-DOO	SLIDING PLATE	(1)
46		B2588-210-DOO	SLIDER HOLDING	(1)
47		B5038-206-000	SET SC	(1)
48		B2586-210-DAA	SLIDING PLATE ASM., LEFT	(1)
49		B5039-206-000	SET PLATE	(1)
50		161-08300	NUT B	(1)
51		SS-7110840-SP	SCREW 11/64-40 L=7.8	(2)
52		WP-0480856-SP	WASHER 4.8X8.4X0.8	(2)
53		WZ-0430200-KH	WAVED WASHER	(1)
54		B2586-210-DOO	SLIDING PLATE	(1)
55		B2588-210-DOO	SLIDER HOLDING	(1)
56		B5038-206-000	SET SC	(1)
57		B2596-210-DAO	SLIDER ASM., RIGHT	(1)
58		B2596-210-DOO	SLIDER	(1)
59		PS-0400082-KP	SPRING PIN	(3)
60		B2596-210-DAA	SLIDER ASM., LEFT	(1)
61		B2596-210-DOO	SLIDER	(1)
62		PS-0400082-KP	SPRING PIN	(3)
63		B2597-210-DOO	CLAMP PLATE	(1)
64		B5115-210-000	FEEDING FRAME CLAMP LEVER	(2)
65		B1815-210-DOO	SHUTTLE UPPER SPRING	1
66		B1817-210-DAA	SHUTTLE RACE RING COMPL., A	1
67		B1601-210-DOE	INNER PRESSER E	1
68		B1601-210-DOF-A	INTERMEDIATE PRESSER F	1
69		B2101-220-0A0	WIPER ASM.	1
70		B4150-210-DAO	WIPER RELAY CABLE ASM.	1
71		M9031-580-0A0	2-PEDAL CONNECTING CORD ASM.	1
72		M9025-580-0A0	PEDAL SW. TRANSFER CABLE ASM.	1
73		B2107-210-DOB	WIPER	1
74		229-56809	BRACKET INSTALLING COLLAR	1
75		SS-6090540-SP	SCREW 9/64-40 L=5.0	1
76		B4131-210-DAO	UPPER SHAFT SENSOR CABLE ASM.	1
77		B4132-210-DAO	Y SENSOR CABLE ASM.	1
		NOTE (注記)	01...FOR 210DSS, DHS 02...FOR 210DSL, DHL	210DSS, DHS用 210DSL, DHL用

24. ASM-210D PERFECT STITCH EXCLUSIVE PART COMPONENTS

AMS-210Dパーフェクトステッチ仕様専用部品関係

(Caution) Please understand that the standard stitch specifications of the current AMS-210D cannot be modified to the perfect stitch specifications of the AMS-210D.

(注 意) 現行のAMS-210D標準ステッチ仕様からAMS-210Dパーフェクトステッチ仕様へ改換による仕様変更はできません。ご了承ください。

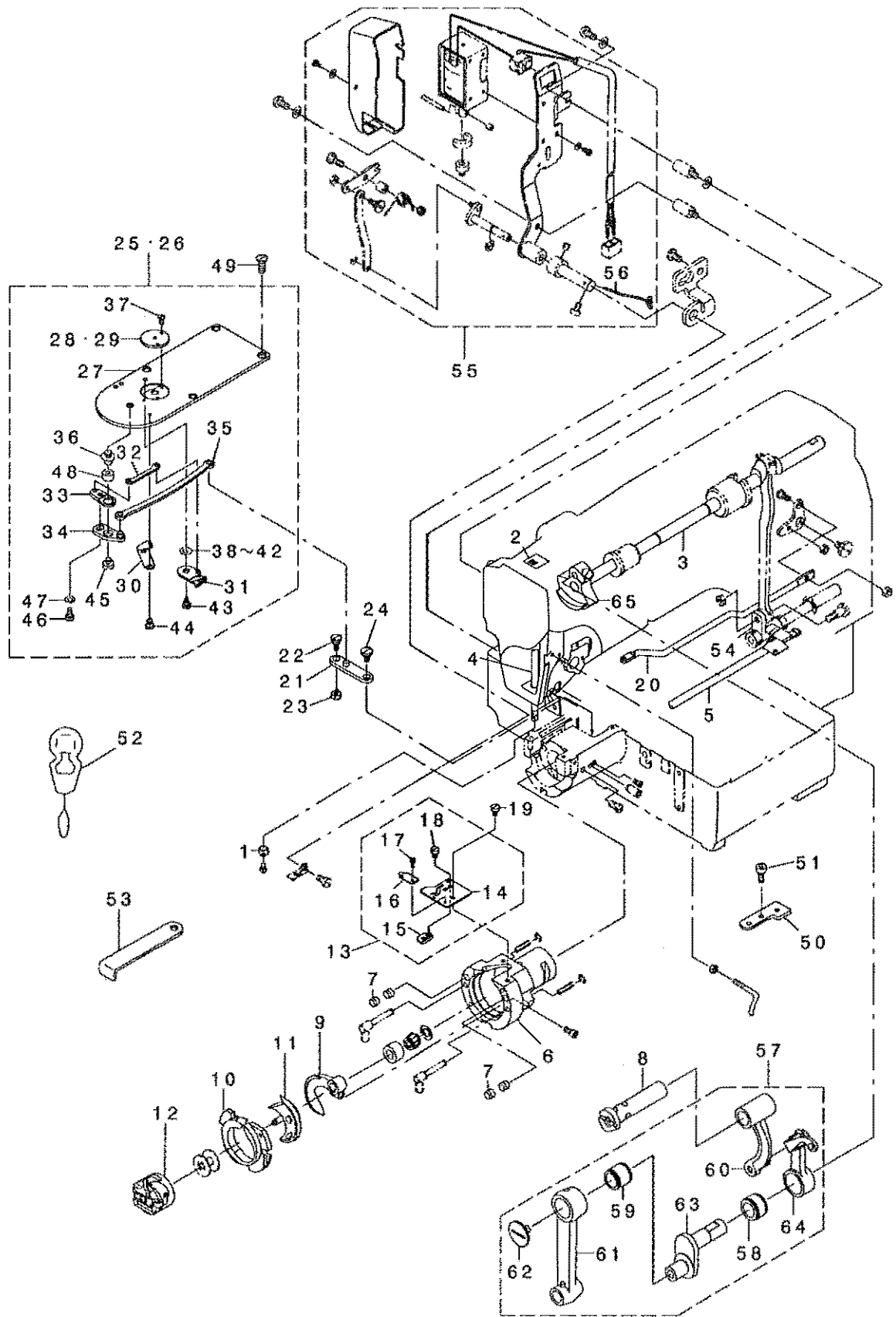

REF. NO	NOTE	PART NO.	DESCRIPTION	品名	Qty
1		B1406-215-P00	THREAD GUIDE H	アゲノヨウハリホウ ウイトアソナイ	1
2		B1191-215-P00	NEEDLE SETTING LABEL	ハリトクツクツク ツーネ	1
3		B1201-210-D0A	P UPPER SHAFT	Pツヨウウツク	1
4		B1401-210-D00	NEEDLE BAR,TYPE P	Pツヨウハリホウ ウ	1
5		B1811-210-DAA	P LOWER SHAFT GEAR JUNCTION	Pツヨウウツク クハク 丸マクツク ウ	1
6		B1814-215-P00	SHUTTLE	オオガ マ	1
7		B1226-552-000	ROLLER FELT	フェルト	4
8		B1904-280-000	BALANCE CRANK PIN	テンビ'ン クランクピ'ン	1
9		B1812-215-P00	SHUTTLE DRIVER	ト'ライバ'	1
10		B1854-210-DA0	P INNER HOOK PRESSER JUNCTION	Pツヨウウツク マオツクツク ウ	1
11		B1818-215-P00	SHUTTLE	オオガ マ	1
12		B1852-210-DA0	P BOBBIN CASE ASM.	Pツヨウホウ ビ'ソク-スクミ	1
13		B1816-210-DA0	UPPER SPRING ASM.	Pツヨウオオガ マウツク'ネタミ	1
14		B1816-210-D00	SHUTTLE UPPER SPRING, P TYPE	Pツヨウオオガ マウツク'ネ	(1)
15		B1840-210-D00	LOOP RECEIVING PLATE	ウツク-ア'ウツク	(1)
16		B1841-210-D00	LOWER THREAD HOLDER	ソダイトネツク'イタ	(1)
17		SS-6060220-SP	SCREW 3/32-56 L= 2.0	ヒラネツク' 3/32-56 L=2	(2)
18		SS-6090420-SP	SCREW 9/64-40 L= 4.0	ヒラネツク' 9/64-40 L=4	(2)
19		SS-6090420-SP	SCREW 9/64-40 L= 4.0	ヒラネツク' 9/64-40 L=4	2
20		B2430-210-D00	THREAD CUTTING CONNECTING BAR	Pツヨウイトキリレンクツク'ウ	1
21		B2430-215-PA0	CONNECTING ARM ASM.	イトキリレンクツク'ウツク'ウ	1
22		SD-0640326-TP	HINGE SCREW	ダ'ソネツク'	1
23		NS-6110310-SP	NUT 11/64-40	ワツク'ナツト 11/64-40	1
24		SD-0640326-TP	HINGE SCREW	ダ'ソネツク'	1
25		B2425-210-PA0	NEEDLE PLATE ASM.	ハリイタ クミ	1
26	01	B2425-210-PAB	NEEDLE PLATE ASM., H	Hツヨウハリイタ クミ	1
27		B2425-210-P00	NEEDLE PLATE	ハリイタ	(1)
28		B2426-215-POA	NEEDLE HOLE GUIDE D=1.6	ハリイタ'イ'ト' (M1.6)	(1)
29	01	B2426-215-POB	NEEDLE HOLE GUIDE D=2.0	ハリイタ'イ'ト' (M2.0)	(1)
30		B2424-215-P00	COUNTER KNIFE	コテイメス	(1)
31		B2421-215-PA0	MOVING KNIFE ASM.	ト'ウメスクツク'ウ	(1)
32		B2418-215-P00	MOVING KNIFE LINK	ト'ウメスリンク	(1)
33		B2415-215-PA0	TRIMMING LEVER ASM. (SMALL)	イトキリレバ'-(ツヨウ)ウツク'ウ	(1)
34		B2414-215-PA0	MOVING KNIFE DRIVING LEVER ASM	イトキリレバ'-(ダ'イ)ウツク'ウ	(1)
35		B2432-215-P00	THREAD TRIMMING ROD	イトキリワツト'	(1)
36		B2417-280-000	THREAD CUTTER LEVER SHAFT	イトキリレバ'-'ツク	(1)
37		SS-1060210-TP	SCREW 3/32-56 L=2.2	チラネツク' 3/32-56 L=2.2	(2)
38	02	B2423-280-00C	MOVING KNIFE WASHER C	ト'-メス'チ'カ'ネ C	(1)
39	02	B2423-280-00D	MOVING KNIFE WASHER D	ト'-メス'チ'カ'ネ D	(1)
40	02	B2423-280-00E	MOVING KNIFE WASHER E	ト'ウメス'チ'カ'ネ E	(1)
41	02	B2423-280-00F	MOVING KNIFE WASHER F	ト'-メス'チ'カ'ネ F	(1)
42	02	B2423-280-00G	MOVING KNIFE WASHER G	ト'-メス'チ'カ'ネ G	(1)
43		B2417-210-000	MOVING KNIFE HINGE SCREW	ト'ウメス'チ'ソネツク'	(1)
44		SS-7060310-SP	SCREW 3/32-56 L=3	マキヒラネツク' 3/32-56 L=3	(2)
45		SS-6110430-TP	SCREW 11/64-40 L= 4.0	ヒラネツク' 11/64-40 L=4	(1)
46		SS-7110740-TP	SCREW 11/64-40 L=7	マキヒラネツク' 11/64-40 L=7	(1)
47		WP-0450846-SP	WASHER	ヒラネ'カ'ネ	(1)
48		B2416-280-000	THREAD CUTTING LEVER RING	イトキリレバ'-リング'	(1)
49		SS-1110640-TP	SCREW 11/64-40 L= 5.5	チラネツク' 11/64-40 L=5.5	4
50		B2431-215-P00-A	THREAD CONNECTION PLATE	イトキリレンクツク'イ	1
51		SS-6111052-TP	SCREW	ワツク'ナツト'ネ	2
52		B9107-761-000	THREAD PASSING INSTRUMENT	イト-ツキ	1
53		B9101-490-000	DRIVER	ト'ライバ'-	1
54		B1805-210-DA0	P LOWER SHAFT OSCILLATOR	Pツヨウウツク'クオオアリク	1
55		B2107-210-DAA	P WIPER ASM.	Pツヨウワイバ'-タミ	1
56		B2107-210-D0A	P WIPER	Pツヨウワイバ'-	(1)
57		B1901-280-0B0	LINK BALANCE ASM.	リンクテンビ'ン'タミ	1
58		B1905-541-000	NEEDLE BUSHING	ニ-ト'ル'ハ'アリツク'	(1)
59		B1411-804-000	NEEDLE DRIVING LEVER BEARING	ハリク'ト'-レバ'-ハ'アリツク'	(1)
60		B1903-280-000	THREAD TAKE-UP CRANK	テンビ'ン'クランク	(1)
61		B1404-280-000	NEEDLE BAR CRANK ROD	ハリホ'-クランクワツト'	(1)
62		B1903-552-000	LEFT SCREW	ヒタ'リネツク'	(1)
63		B1203-280-000	NEEDLE ROD CRANK	ハリホ'-クランク	(1)
64		B1901-280-000	THREAD TAKE-UP LEVER	リンクテンビ'ン	(1)
65		B1206-210-000	COUNTERWEIGHT	ツリアイスイ	1

NOTE (注記)

01....FOR HEAVY-WEIGHT MATERIAL
02....SELECTIVE PARTS

厚物用
選択部品

ALL PARTS NOT MENTIONED ABOVE ARE SAME AS THOSE OF STANDARD STITCH
AMS-210D.
上記以外の部品は、AMS-210D標準ステッチ仕様と共通です。

NUMERICAL INDEX OF PARTS

索引

PART NO 品番	PAGE 頁	REF NO	PART NO 品番	PAGE 頁	REF NO	PART NO 品番	PAGE 頁	REF NO	PART NO 品番	PAGE 頁	REF NO
A1230-500-000-A	6	17	B1407-210-D00	6	33	B1649-161-000	16	45	B2312-210-D00	16	15
A3216-001-00A	2	22	B1408-180-000	10	30	B1652-210-D00	10	81	B2313-280-000	14	12
BP-3000000-00	12	15	B1411-552-0A0	6	46	B1673-180-000	10	79	B2315-210-D00	14	4
BP-3000000-00	28	31	B1411-804-A00	12	38	B1701-210-D00	8	46	B2401-210-D00	16	14
BP-3000000-00	28	33	B1411-804-A00	12	42	B1701-210-000	8	19	B2402-210-D00	16	10
BP-3000000-00	28	36	B1411-804-B00	12	39	B1702-210-D00	8	47	B2404-210-DA0	16	19
BP-3000000-00	28	38	B1411-804-B00	12	43	B1703-210-D00	8	48	B2407-210-D00	16	17
BP-3000000-00	28	40	B1411-804-C00	12	40	B1802-210-D00	12	32	B2408-210-D00	16	13
BP-3000000-00	28	42	B1411-804-C00	12	44	B1805-210-DA0	42	54	B2409-210-D00	16	11
BP-3000000-00	28	44	B1411-804-D00	12	41	B1805-210-D00	12	2	B2411-210-000	16	43
BP-3000000-00	28	46	B1411-804-D00	12	45	B1806-210-D00	12	23	B2412-210-D00	16	12
BP-6000000-00	28	37	B1411-804-000	6	36	B1806-210-D00	38	18	B2413-210-D00	16	18
BT-0400251-EB	24	33	B1414-232-000	42	59	B1808-210-D00	12	26	B2414-215-PA0	42	34
BT-0600401-EB	26	16	B1501-210-DA0	6	44	B1808-980-000	12	46	B2414-280-OA0	16	31
B1104-210-D00	2	4	B1501-210-DA0	8	2	B1811-210-DAA	42	5	B2415-215-PA0	42	33
B1105-210-D00	2	5	B1502-210-D00	8	7	B1811-210-DA0	12	59	B2415-280-OA0	16	29
B1106-210-D00	4	1	B1503-210-DA0	8	3	B1812-210-D00	12	20	B2416-210-OA0	16	30
B1107-210-D00	2	1	B1504-210-D00	8	4	B1812-215-P00	42	9	B2416-280-000	16	28
B1108-210-D00	4	5	B1505-210-D00	8	5	B1813-980-000	12	9	B2416-280-000	42	48
B1109-210-DA0	4	3	B1506-210-D00	8	6	B1814-210-DA0	12	5	B2417-210-000	16	33
B1110-210-DA0	4	6	B1507-210-D00	8	1	B1814-210-D00	12	6	B2417-210-000	42	43
B1111-210-D00	2	2	B1508-210-D00	8	9	B1814-215-P00	42	6	B2417-280-000	16	42
B1111-232-000	2	38	B1509-210-D00	8	10	B1815-210-D00	40	65	B2417-280-000	42	36
B1112-210-D00	4	2	B1510-210-D00	8	15	B1815-210-000	12	48	B2418-215-P00	42	32
B1113-210-D00	4	8	B1511-210-D00	8	16	B1815-980-000	12	47	B2418-280-000	16	27
B1113-223-C00	4	9	B1513-210-D00	8	21	B1816-210-DA0	42	13	B2421-210-AA0	16	26
B1115-210-D00	2	3	B1515-210-D00	8	12	B1816-210-D00	42	14	B2421-215-PA0	42	31
B1115-232-OA0	16	3	B1515-210-D00	8	23	B1816-280-000	40	35	B2423-280-00A	16	37
B1115-232-000	16	6	B1516-210-D00	8	13	B1817-210-DAA	40	66	B2423-280-00B	16	38
B1116-210-D00	2	9	B1519-026-00G	18	43	B1817-210-DAB	12	4	B2423-280-00C	16	39
B1116-804-000	16	47	B1520-210-D00-A	8	11	B1817-210-DAC	40	3	B2423-280-00C	42	38
B1117-210-D00	2	7	B1522-210-D00	8	14	B1817-210-DAD	40	4	B2423-280-00D	16	40
B1118-210-DA0	4	7	B1525-210-D00	8	8	B1818-210-DA0	12	21	B2423-280-00D	42	39
B1121-210-D00	2	6	B1526-804-000	8	50	B1818-210-DOB	12	22	B2423-280-00E	42	40
B1122-210-D00	2	8	B1529-890-00C-A	2	18	B1818-215-P00	42	11	B2423-280-00F	42	41
B1123-210-D00	2	8	B1530-210-D00	8	17	B1820-210-D00	12	7	B2423-280-00G	42	42
B1123-210-000	2	10	B1531-210-D00	8	55	B1821-210-D00	12	8	B2424-210-000	16	25
B1123-210-000	4	10	B1601-210-DOB-A	40	1	B1822-215-P00	12	17	B2424-215-P00	42	30
B1123-280-000	2	39	B1601-210-DOC-A	40	2	B1828-210-DAA	12	24	B2425-210-DAA	16	20
B1124-210-000	4	11	B1601-210-DOE	40	67	B1828-210-DA0	12	25	B2425-210-DAB	16	21
B1125-210-D00	2	11	B1601-210-DOF-A	40	68	B1836-210-D00	12	1	B2425-210-PAB	42	26
B1125-215-P00	2	40	B1601-210-D00-A	10	1	B1840-210-D00	42	15	B2425-210-PA0	42	25
B1126-210-000	2	97	B1603-210-D00	10	3	B1841-210-D00	42	16	B2425-210-P00	42	27
B1129-210-000	2	42	B1604-210-D00	10	2	B1852-210-DA0	42	12	B2425-210-000	16	22
B1131-528-000	38	14	B1605-210-D00	10	52	B1854-210-DA0	42	10	B2426-210-00A	16	23
B1143-210-000	2	93	B1606-210-D00	10	8	B1901-210-DA0	6	32	B2426-210-00B	16	24
B1144-210-000	6	19	B1607-210-D00	10	9	B1901-210-DC0	6	31	B2426-215-POA	42	28
B1148-555-000	2	21	B1609-210-D00	10	5	B1901-280-000	42	57	B2426-215-POB	42	29
B1178-191-000	2	43	B1610-210-D00	10	7	B1901-280-000	42	64	B2430-210-D00	42	20
B1181-210-D00	4	4	B1611-210-D00	10	17	B1903-210-000	6	34	B2430-215-PA0	42	21
B1191-215-P00	42	2	B1612-210-00A	10	32	B1903-280-000	42	60	B2431-215-P00-A	42	50
B1201-210-DA0	42	3	B1612-210-D00	10	6	B1903-552-000	6	37	B2431-215-000	16	48
B1201-210-D00	6	7	B1614-210-D00	10	27	B1903-552-000	42	62	B2432-215-P00	42	35
B1202-210-000	6	57	B1615-210-D00	10	37	B1904-280-000	6	39	B2440-210-D00	16	16
B1203-210-000	6	18	B1619-210-D00	10	78	B1904-280-000	42	8	B2501-210-DA0-A	18	1
B1203-280-000	42	63	B1620-210-D00	10	10	B1905-541-000	6	35	B2501-210-D00	18	2
B1206-210-D00	6	9	B1621-210-D00-A	10	11	B1905-541-000	42	58	B2501-210-D00-A	18	3
B1206-210-000	42	65	B1622-210-D00	10	12	B2101-220-OA0	40	69	B2505-210-D00	18	19
B1207-210-D00	6	6	B1626-210-D00	10	41	B2102-816-000-A	10	36	B2506-210-D00	18	22
B1208-210-D00	6	8	B1626-220-000	22	35	B2107-210-DAA	42	55	B2507-210-D00	18	4
B1212-210-D00	6	13	B1626-220-000	24	30	B2107-210-DA0	13	1	B2508-210-DA0	18	5
B1213-210-D00	6	1	B1626-555-000	22	33	B2107-210-DA0	42	56	B2509-210-D00	18	23
B1214-210-D00	6	2	B1627-210-D00	10	16	B2107-210-DOB	40	73	B2509-210-D00	20	10
B1215-210-D00	6	11	B1628-210-DOB	8	18	B2107-210-D00	13	2	B2509-704-000	20	14
B1216-210-D00	6	12	B1628-210-DOB	10	20	B2110-210-D00	13	33	B2510-210-D00	20	13
B1223-771-000	6	47	B1629-210-D00-A	10	19	B2111-210-D00	13	3	B2511-210-D00	20	5
B1226-552-000	42	7	B1629-224-000	10	34	B2130-210-D00	13	11	B2512-210-D00-A	18	18
B1401-210-A00	6	40	B1630-210-D00	10	4	B2301-210-D00	16	1	B2513-210-D00-A	18	16
B1401-210-D00	42	4	B1631-210-D00	10	18	B2302-205-OA0	14	9	B2513-210-D00-A	20	2
B1402-280-000	6	41	B1632-210-D00	10	15	B2302-280-OA0	14	8	B2514-210-D00-A	18	17
B1403-280-000	6	45	B1633-210-D00	10	13	B2302-280-000	14	13	B2514-210-D00-A	20	3
B1404-280-000	6	38	B1634-210-D00	10	71	B2303-205-000	16	46	B2518-210-D00	20	6
B1404-280-000	42	61	B1641-562-000	10	29	B2303-280-000	14	23	B2519-210-D00	18	6
B1405-210-000	6	42	B1642-210-D00	10	14	B2304-210-D00	14	1	B2520-210-DA0	18	7
B1406-210-000	6	43	B1649-161-000	10	35	B2305-205-000	14	11	B2520-210-DOB	18	8
B1406-215-P00	42	1	B1649-161-000	14	25	B2308-210-D00	14	2	B2521-210-D00	18	9

NUMERICAL INDEX OF PARTS

索引

PART NO 品番	PAGE 頁	REF NO	PART NO 品番	PAGE 頁	REF NO	PART NO 品番	PAGE 頁	REF NO	PART NO 品番	PAGE 頁	REF NO
B2522-210-D00	18	10	B2596-210-DAA	40	60	B8110-221-D00	30	24	E8523-304-000	37	28
B2523-210-D00	20	11	B2596-210-DA0	40	57	B8133-019-000	38	7	E9567-319-000	34	23
B2524-210-D00	20	12	B2596-210-D00	40	58	B8150-210-000	30	10	E9607-603-000	34	78
B2525-205-000	20	16	B2596-210-D00	40	61	B8153-771-000	30	16	E9608-603-000	34	35
B2525-210-D00	20	8	B2597-210-D00	40	36	B8201-210-D00-A	30	23	E9613-601-000	37	26
B2526-210-D00	18	21	B2597-210-D00	40	63	B8202-205-000	30	27			
B2527-210-000	18	11	B2598-210-D00	40	17	B8203-205-000-A	30	28	GAF-01007000	6	20
B2528-210-D00-A	20	4	B2599-210-D00	40	18	B8210-012-000	30	29	GPF-06060000	30	18
B2529-210-D00	18	50	B2610-210-D00	22	19	B8211-206-000	26	15	GPF-06070000	30	19
B2529-210-D00	20	1	B2610-210-D00	24	9	B8267-180-000	2	47	GPF-06080000	30	14
B2530-210-D00	18	42	B2617-771-000	16	53	B8404-352-000	10	38	GPK-26002000	37	10
B2534-210-D00	18	20	B2619-372-000	14	24	B9101-490-000	42	53	GPK-26002000	37	20
B2536-210-D00-A	20	9	B2646-215-000	40	21	B9101-552-000	38	1	G1216-870-000	6	10
B2548-210-D00	20	7	B2702-210-000	14	40	B9107-761-000	42	52	G5126-172-000	24	32
B2550-210-D00	22	1	B2703-210-000	2	82	B9109-555-000	38	2	G6705-152-U0A	34	55
B2550-210-D00	24	1	B2707-761-000	2	44	B9110-012-000	38	3	G8124-270-000	26	5
B2551-210-DA0-A	22	16	B3107-804-000	14	15	B9111-012-000	38	4			
B2552-210-D00	22	11	B3111-352-000	16	8	B9113-012-000	38	5	HA-0005900-00	13	19
B2552-210-D00	24	4	B3112-761-000	14	14	B9121-012-000	30	31	HA-0042500-00	34	58
B2553-210-DA0	40	5	B3114-232-000	14	19	B9121-220-0A0	38	11	HA-0042500-00	36	16
B2553-210-DOB	40	6	B3114-771-000	2	45	B9140-372-000	38	6	HA-0042600-00	37	2
B2553-210-D00	22	10	B3119-771-000	14	16				HA-0042600-00	37	12
B2554-210-DA0	40	7	B3120-125-000	14	17	CM-2001000-01	34	24	HD-0005700-0A	18	46
B2554-210-DOB	40	8	B3123-352-000	16	4	CM-3001000-01	34	25	HD-0022300-00	20	35
B2554-210-D0C	40	9	B3125-012-000	16	7	CM-3001001-01	34	54	HF-0041010-00	37	27
B2554-210-D00	24	6	B3126-012-000	2	35	CM-3002000-B2	2	91	HF-0041050-P0	37	29
B2556-210-DA0	40	10	B3126-012-000	14	18	CM-3002000-02	2	92	HK-0266500-80	34	26
B2556-210-DOB	40	11	B3126-012-000	16	5	CM-3002003-A1	2	90	HK-0346100-2D	8	45
B2557-210-DA0	38	19	B3132-552-000	14	20	CM-3002003-01	2	89	HK-0346100-2E	10	39
B2557-280-00C	22	31	B3204-210-DA0	2	13	CM-5001000-01	30	41	HK-0346100-20	13	17
B2560-210-D00	24	3	B3204-210-DB0	2	12	CQ-2000000-00	28	18	HK-0346100-40	26	11
B2560-372-000	40	14	B3205-210-000	2	19	CQ-2000000-00	28	39	HK-0346101-00	37	6
B2561-210-D00	24	12	B3212-761-000	2	23	CQ-2000000-00	28	45	HK-0346101-00	37	16
B2562-210-D00	24	13	B3213-205-000	6	29	CQ-2020000-00	28	34	HK-0346200-20	16	52
B2564-210-D00	24	2	B3501-210-000	2	46	CQ-2522000-00	12	14	HK-0346300-00	16	51
B2564-215-000	38	17	B3502-220-000	28	32	CQ-2522000-00	28	19	HK-0346400-0B	13	18
B2566-210-D00	24	10	B3504-280-000	12	11	CQ-2522000-00	28	35	HK-0346400-00	26	6
B2567-210-D00	24	11	B3505-210-D00	28	1	CQ-2522000-00	28	41	HK-0346400-00	37	7
B2570-210-D00	22	2	B3506-210-D00	28	2	CQ-2522000-00	28	43	HK-0346400-00	37	17
B2571-210-D00	22	3	B3507-220-000	28	11	CS-0700811-SH	10	73	HK-0542500-40	34	27
B2572-210-D00	22	12	B3507-280-000	28	16	CS-079073A-SH	10	42	HM-0006300-10	34	77
B2572-210-D00	24	5	B3508-280-000	28	12	CS-079073A-SH	22	36	HN-0014900-0A	36	40
B2572-229-000	40	19	B3508-280-000	28	13	CS-079073A-SH	24	34	HN-0014900-00	36	41
B2573-210-D00	22	9	B3508-280-000	28	14	CS-080081C-SH	12	52	HW-2003900-00	13	20
B2574-210-D00	22	6	B3509-210-D00	28	3	CS-080081C-SH	16	44	HW-5000700-00	13	21
B2575-210-D00	22	7	B3509-220-000	28	28	CS-080081C-SH	16	54	HX-0004600-0B	34	6
B2576-210-D00	22	17	B3509-280-000	28	15	CS-1000811-SP	12	50	HX-0012300-0A	2	83
B2577-210-D00	22	4	B3511-210-DA0-A	8	59	CS-1201010-SH	12	3	HX-0014700-0C	34	30
B2578-210-D00	22	5	B3511-210-D00-A	8	58	CS-147121E-SH	6	21	HX-0015000-0K	2	79
B2579-210-D00-A	22	8	B3518-280-000	28	4	CS-1701011-SZ	8	24	HX-0015000-0N	34	56
B2580-210-D00	22	18	B3518-280-000	28	7				HX-0022300-0A	8	54
B2581-210-D00	22	14	B3520-220-000	28	5	D1510-491-D00	10	40	HX-0030700-0E	34	68
B2582-210-D00	22	15	B3522-210-0A0	28	6	D2112-555-B00	28	17	HX-0033900-0D	34	12
B2583-210-D00	22	13	B3523-220-000	28	10	D2431-555-B00	14	26	HX-0040700-00	34	32
B2585-210-DA0	40	24	B3549-850-000	13	35	D2468-555-B00	8	22	HX-0041000-00	34	33
B2585-210-DB0	40	23	B4004-210-D00	18	45	D2502-232-D00	22	34			
B2585-210-D00	40	31	B4007-210-D00	18	24	D2502-232-D00	24	31	MAO-11108N00	30	34
B2586-210-DA0	40	48	B4008-210-D00	20	34	D2587-L8W-B00	16	49	MAO-11532000	34	53
B2586-210-DA0	40	39	R4110-210-D00-A	2	80	D2588-L8W-B00	16	50	MC-2005010-00	6	55
B2586-210-DB0	40	38	R4131-210-DA0	40	76	D3112-L4B-B00	14	10	MC-2005010-02	38	22
B2586-210-D00	40	45	R4132-210-DA0	40	77	D3310-555-D00	8	20	MC-3720011-00	6	56
B2586-210-D00	40	54	R4150-210-DA0	40	70	D7133-555-B00	2	34	MC-3720011-02	38	23
B2587-210-D00	40	32	B4715-215-0A0	26	4	D8113-555-B00	30	17	MDP-170B1800	6	54
B2587-210-000	40	20	B5038-206-000	40	25	D8204-555-D00	30	30	MDP-170B1802	38	21
B2588-210-D00	40	46	B5038-206-000	40	47				MDP-500B1400	6	53
B2588-210-D00	40	55	B5038-206-000	40	56	EA-9500B01-00	2	96	MDP-500B1402	38	20
B2589-210-D00	40	16	B5039-206-000	40	26	EA-9500B01-00	26	9	M1001-590-000	34	19
B2590-210-DA0	24	7	B5039-206-000	40	40	EA-9500B01-00	26	14	M1002-581-0A0	34	75
B2591-210-DA0	24	8	B5039-206-000	40	49	EA-9500B01-00	28	8	M1003-580-000	34	13
B2592-210-000	38	9	B5115-210-000	40	37	EA-9500B01-00	37	5	M1004-581-000	34	28
B2593-210-DA0	40	12	B5115-210-000	40	64	EA-9500B01-00	37	15	M1005-580-000	34	31
B2593-210-D00	40	13	B8101-210-AAB	30	8	EA-9500B02-00	34	69	M1006-580-000	34	14
B2594-210-DA0	40	15	B8101-210-DA0	30	2	EA-9502B05-00	37	8	M1011-580-000	32	18
B2594-210-D00	40	22	B8101-210-DA0	30	1	EA-9502B05-00	37	18	M1012-580-000	37	3
B2595-210-DA0	40	33	B8103-980-000	38	8	E2650-453-000	18	49	M1014-580-000	34	15
B2595-210-D00	40	34	B8105-210-AAA	30	9	E2651-453-000	20	39	M1016-580-000	37	13

NUMERICAL INDEX OF PARTS

索引

PART NO 品番	PAGE 頁	REF NO	PART NO 品番	PAGE 頁	REF NO	PART NO 品番	PAGE 頁	REF NO	PART NO 品番	PAGE 頁	REF NO
M1017-580-0A0	32	21	M9029-580-0A0	34	67	SB-4080001-00	18	29	SM-6040602-TP	20	36
M1017-580-000-A	32	22	M9031-580-0A0	40	71	SB-4080001-00	20	19	SM-6040802-TP	18	12
M1019-580-000	32	23	M9640-510-00A	30	42	SB-7100002-00	22	40	SM-6040802-TP	18	30
M1030-580-0A0	32	4				SB-7100002-00	24	39	SM-6041002-TP	18	13
M1030-580-0B0	32	5	NM-3034000-SF	34	34	SB-7160002-00	8	27	SM-6041002-TP	24	15
M1030-580-000-A	32	10	NM-3040520-SF	34	38	SD-0400191-TP	10	47	SM-6041202-TP	18	32
M1031-580-0A0	32	16	NM-3040520-SF	34	73	SD-0500803-TP	16	60	SM-6041202-TP	22	21
M1031-580-000	32	17	NM-6040003-SC	16	55	SD-0530221-SP	14	28	SM-6041202-TP	24	16
M1032-580-000	32	11	NM-6050001-SD	8	51	SD-0600402-TP	10	49	SM-6041402-TP	16	64
M2001-580-000	34	16	NM-6050001-SE	31	13	SD-0640321-SP	10	48	SM-6041802-TP	20	20
M2001-580-000	34	71	NM-6050001-SE	31	17	SD-0640326-TP	42	22	SM-6051002-TP	24	17
M3002-580-00B	34	18	NM-6050001-SP	16	56	SD-0640326-TP	42	24	SM-6051202-TP	8	34
M3003-580-000	37	25	NM-6050001-SP	18	26	SD-0640391-TP	14	30	SM-6053502-TP	18	33
M3004-511-00A	37	24	NM-6060001-SC	2	48	SD-0640482-SP	14	31	SM-6060802-TP	8	44
M3005-511-00A	34	17	NM-6060001-SC	30	35	SD-0650305-TP	16	61	SM-6061002-TP	22	22
M3005-580-00A-A	32	7	NM-6060001-SC	34	65	SD-0650321-TP	13	29	SM-6061002-TP	24	18
M3005-580-00B-A	32	8	NM-6080001-SC	30	36	SD-0720321-TP	14	29	SM-6061202-TP	10	55
M8510-580-AA0	32	1	NM-6080721-SE	26	12	SD-0720331-SP	8	30	SM-6061202-TP	20	22
M8510-580-BA0	32	2	NM-6080721-SE	30	20	SD-0790501-SP	8	32	SM-6061402-TN	22	23
M8510-581-0A0	34	76	NM-6120003-SE	30	11	SD-0790601-SP	8	29	SM-6061402-TN	24	19
M8511-581-0A0	34	72	NM-6160511-SE	31	18	SD-0800331-TH	10	60	SM-6061610-SC	31	6
M8512-581-0A0	34	59	NS-6090310-SP	2	49	SD-0800341-SP	8	28	SM-8040412-TP	10	66
M8512-581-0A0	36	17	NS-6090310-SP	2	50	SD-0800341-SP	8	31	SM-8040502-TP	18	34
M8520-580-0A0	36	1	NS-6090310-SP	13	23	SD-0800402-TP	10	51	SM-8040502-TP	20	23
M8520-580-0A0	37	1	NS-6110310-SP	2	37	SD-0800422-CP	8	33	SM-8040602-TP	18	15
M8521-580-0A0	36	2	NS-6110310-SP	10	43	SD-0801121-TP	12	55	SM-8050802-TP	22	24
M8521-580-0A0	37	11	NS-6110310-SP	13	24	SD-1100301-TP	16	62	SM-8050812-TP	24	20
M8541-580-0A0	32	13	NS-6110310-SP	14	27	SK-3311600-SC	30	32	SM-8060602-TP	10	65
M8599-580-AA0	37	23	NS-6110310-SP	42	23	SK-3311600-SC	30	33	SM-8060602-TP	18	36
M8599-580-0A0	37	22	NS-6110420-SP	16	57	SK-3382001-SE	30	43	SM-8060602-TP	20	25
M8601-580-AA0	34	1	NS-6110420-SP	16	58	SK-3382001-SE	34	57	SM-8060612-TP	8	35
M8601-580-AA0	36	18	NS-6120310-SP	14	41	SK-3451600-SC	32	19	SM-8060802-TP	18	35
M8604-580-AA0	36	20	NS-6120630-SP	16	59	SK-3512001-SF	34	60	SM-8060802-TP	18	51
M8604-580-0A0	36	19	NS-6150310-SP	2	51	SL-4030681-SF	34	5	SM-8060802-TP	20	24
M8604-590-AB0-A	34	4	NS-6150310-SP	16	9	SL-4030681-SF	34	8	SM-8060812-TP	6	22
M8604-590-DB0-A	34	3	NS-6620310-SP	10	44	SL-4030681-SF	34	10	SM-9065513-SF	2	52
M8605-580-0A0	36	21	NS-6660430-SP	12	53	SL-4030681-SF	34	37	SM-9086503-SM	30	37
M8605-580-0A0-A	34	9				SL-4030681-SF	34	66	SS-1060210-TP	16	32
M8606-580-0A0	32	14	PA-1602006-A0	24	35	SL-4030681-SF	34	70	SS-1060210-TP	42	37
M8606-580-0A0	36	38	PB-0000100-00	38	13	SL-4030891-SC	34	40	SS-1110640-TP	10	53
M8901-580-AA0-A	34	20	PC-0105070-00	26	2	SL-4031081-SF	18	47	SS-1110640-TP	16	65
M8901-580-AA0-A	36	22	PF-0552040-B0	26	8	SL-4040681-SC	34	41	SS-1110640-TP	42	49
M8901-580-BA0-A	34	21	PH-0500322-C0	8	25	SL-4040681-SC	34	61	SS-1110840-SP	4	14
M8901-580-BA0-A	36	23	PJ-0460525-03	24	36	SL-4040881-SF	34	39	SS-1110840-SP	4	15
M8902-580-000	37	21	PJ-3040651-01	26	3	SL-4040881-SF	37	9	SS-1110840-SP	4	17
M9001-580-0A0	36	24	PJ-3050652-02	26	10	SL-4040881-SF	37	19	SS-1110840-SP	6	4
M9002-580-0A0	36	25	PJ-3095200-01	38	12	SL-4041081-SF	34	42	SS-4090415-SP	12	12
M9005-580-0A0	36	26	PS-0150042-K0	4	12	SL-4041081-SF	34	43	SS-4090715-SP	2	54
M9007-580-0A0	36	27	PS-0400082-KP	40	59	SL-4041091-SC	34	29	SS-4110515-SP	2	56
M9008-580-0A0	36	28	PS-0400082-KP	40	62	SL-4041091-SC	34	46	SS-4110715-SP	2	84
M9009-580-0A0	36	29	PS-0400142-KH	6	16	SL-4041091-SC	34	47	SS-4110715-SP	4	16
M9010-580-0A0	36	30	PV-0351130-A0	26	1	SL-4041091-SC	34	48	SS-4110715-SP	28	27
M9010-581-0A0	36	42	PX-9500090-00	26	7	SL-4041281-SF	34	49	SS-4110715-SP	28	29
M9011-581-0A0	36	36				SL-4042081-SC	26	13	SS-4110815-SP	2	58
M9012-580-0A0	32	15	RC-0470611-KP	10	45	SL-4051081-SF	34	50	SS-4110915-SP	2	57
M9012-580-0A0	36	39	RC-0560711-KP	2	27	SL-4051091-SC	26	17	SS-4111015-SP	2	55
M9012-581-AA0	34	7	RE-0250000-K0	13	25	SL-6052092-TN	6	26	SS-4111015-SP	2	59
M9012-581-AA0	36	3	RE-0300000-K0	12	18	SL-9061293-SE	30	15	SS-4111415-SP	22	25
M9012-581-0A0	34	11	RE-0300000-K0	22	37	SL-9082093-SE	26	18	SS-4111415-SP	24	21
M9012-581-0A0	36	4	RE-0300000-K0	22	38	SL-9082093-SE	30	12	SS-4120615-SP	28	20
M9013-581-0A0	36	34	RE-0300000-K0	24	37	SL-9082093-SE	30	21	SS-4120615-SP	28	21
M9014-580-0A0	36	5	RE-0500000-K0	2	17	SM-0040601-SC	34	51	SS-4120915-SP	4	18
M9014-581-0A0	36	10	RE-0500000-K0	10	46	SM-0040601-SC	34	52	SS-4120915-SP	16	66
M9015-580-0A0	36	6	RE-0500000-K0	13	26	SM-0051001-SC	20	21	SS-4120915-SP	16	67
M9016-580-0A0	36	7	RE-0500000-K0	24	38	SM-1040801-SC	4	13	SS-4121015-SP	2	60
M9017-580-0A0	36	8	RE-0600000-K0	18	27	SM-1040801-SP	22	20	SS-4121015-SP	2	61
M9018-580-0A0	36	11	RE-0600000-K0	20	17	SM-1040801-SP	24	14	SS-4150915-SP	2	62
M9019-580-0A0	36	12	RE-0700000-K0	22	39	SM-1040450-SM	34	74	SS-4150915-SP	2	63
M9020-580-AA0	36	32	RE-0900000-K0	12	54	SM-3065052-TC	34	62	SS-6060220-SP	42	17
M9020-580-0A0	36	31	RO-0922702-00	2	26	SM-4030601-SN	13	30	SS-6060410-TP	12	56
M9021-580-0A0	36	13	RO-1372301-00	8	57	SM-4030601-SN	13	31	SS-6090420-SP	42	18
M9022-580-0A0	36	33				SM-4031851-SR	34	44	SS-6090420-SP	42	19
M9024-580-0A0	36	9	SB-1070001-00	10	70	SM-4050855-SP	4	20	SS-6090540-SP	40	75
M9025-580-0A0	36	14	SB-1080005-00	8	26	SM-4051405-SE	31	12	SS-6090620-SP	2	64
M9025-580-0A0	40	72	SB-1080005-00	18	28	SM-6040602-TP	16	63	SS-6090620-TP	13	27
M9028-580-0A0	36	37	SB-1080005-00	20	18	SM-6040602-TP	18	31	SS-6090630-TP	2	53

NUMERICAL INDEX OF PARTS

索引

PART NO 品番	PAGE 頁	REF NO	PART NO 品番	PAGE 頁	REF NO	PART NO 品番	PAGE 頁	REF NO	PART NO 品番	PAGE 頁	REF NO
SS-6090670-TP	6	49	SS-8151550-SP	6	48	WP-0952616-SD	12	13	229-30804	31	5
SS-6092120-SP	28	22	SS-8660610-TP	6	52	WP-1702600-SO	31	19	229-30903	31	4
SS-6092120-SP	28	23	SS-8660610-TP	10	63	WP-2232916-SZ	8	53	229-31000	31	3
SS-6092120-SP	28	26	SS-8660610-TP	10	64	WS-0310002-KR	13	22	229-31109	31	2
SS-6110430-TP	16	35	SS-8661012-TP	16	69	WS-0310702-KS	34	45	229-31208	31	15
SS-6110430-TP	42	45	SS-9110920-CP	14	36	WS-0410002-KP	20	38	229-31307	31	11
SS-6110610-TP	4	19	SS-9120910-TP	8	40	WS-0410002-KP	22	32	229-31406	31	8
SS-6110610-TP	10	54	SS-9150910-SP	20	30	WS-0410002-KP	24	28	229-55504	13	4
SS-6110610-TP	18	14	SS-9661230-CP	6	51	WS-0410002-KP	24	29	229-55900	13	7
SS-6111010-SP	18	37	ST-4031051-SN	32	12	WS-0510002-KN	31	16	229-56007	13	8
SS-6111010-SP	18	44	ST-5041051-SN	37	4	WS-0610002-KN	30	40	229-56106	13	9
SS-6111052-TP	42	51	ST-5041051-SN	37	14	WS-0610002-KN	34	64	229-56205	13	10
SS-6111140-SP	2	68	S9622-710-000	34	36	WZ-0430200-KH	40	30	229-56403	13	12
SS-6111140-SP	28	24				WZ-0430200-KH	40	44	229-56809	40	74
SS-6111620-SP	18	38	TA-0750704-R0	2	69	WZ-0430200-KH	40	53	229-56908	13	14
SS-6120940-SP	14	32	TA-0850604-R0	2	94				229-57104	13	15
SS-6121212-TP	12	57	TA-1050504-R0	2	70	100-04109	2	31	229-57203	13	16
SS-6121610-SP	6	23	TA-1050504-R0	2	88	101-02259	38	15	236-04309	6	3
SS-6121610-SP	10	62	TA-1250406-R0	2	71	105-02300	2	28	262-11607	2	30
SS-6151220-SP	10	60	TA-1850805-R0	2	72	105-23504	12	31	262-21101	12	35
SS-6151220-SP	12	58	TA-2100904-R0	2	73	106-18304	2	16	262-21200	12	36
SS-6151412-TP	6	24				110-10303	10	22	262-22208	12	49
SS-6151812-TP	14	33	WP-0320501-SC	13	32	110-47107	2	29	262-26001	10	76
SS-6681712-TP	6	25	WP-0430800-SC	10	72	110-72402	2	33	262-30706	28	9
SS-7060310-SP	42	44	WP-0430801-SC	20	31	111-10301	13	6	262-31100	12	10
SS-7080510-TP	6	50	WP-0450000-SD	2	74	111-11051	13	13	262-34005	38	24
SS-7090410-SP	16	36	WP-0450000-SD	2	75	111-55108	30	25	265-00900	14	3
SS-7090620-TP	14	34	WP-0450000-SD	24	24	111-55207	30	26	265-01858	12	16
SS-7090850-SP	2	85	WP-0450000-SD	28	30	111-58300	30	3	265-02906	10	31
SS-7090910-SP	10	56	WP-0450801-SD	2	95	111-58409	30	4			
SS-7090910-SP	38	16	WP-0450801-SD	4	21	111-58516	30	5	400-22157	32	9
SS-7091110-SP	10	57	WP-0450801-SD	13	38	111-58607	30	6	400-22182	32	6
SS-7091110-SP	20	27	WP-0450846-SP	16	41	111-59001	30	13	400-22185	32	3
SS-7091410-SP	20	37	WP-0450846-SP	18	39	112-17114	6	15	400-22269	34	2
SS-7110340-SP	38	10	WP-0450846-SP	20	32	112-17213	6	14	400-22269	36	35
SS-7110510-SP	12	27	WP-0450846-SP	42	47	118-47308	10	26	400-22327	6	58
SS-7110710-SP	2	86	WP-0480856-SP	10	67	122-10803	8	56	400-22507	2	81
SS-7110710-SP	18	48	WP-0480856-SP	22	28	122-84303	10	33	400-22517	6	5
SS-7110710-SP	24	22	WP-0480856-SP	24	25	135-08403	12	33	400-22520	36	15
SS-7110720-SP	20	26	WP-0480856-SP	40	29	135-08700	12	34	400-34676	13	5
SS-7110740-TP	16	34	WP-0480856-SP	40	43	135-13205	14	5			
SS-7110740-TP	42	46	WP-0480856-SP	40	52	135-13304	14	6			
SS-7110840-SP	2	65	WP-0482086-SD	10	77	135-18105	18	25			
SS-7110840-SP	2	67	WP-0482086-SD	13	39	135-18105	20	15			
SS-7110840-SP	8	36	WP-0482086-SD	14	37	135-29607	12	19			
SS-7110840-SP	12	28	WP-0501016-SC	32	20	135-51254	2	87			
SS-7110840-SP	13	36	WP-0501016-SD	2	76	137-16808	14	7			
SS-7110840-SP	22	26	WP-0501016-SD	16	70	137-17707	10	83			
SS-7110840-SP	22	27	WP-0520656-SA	4	23	137-22509	10	28			
SS-7110840-SP	24	23	WP-0520656-SA	8	60	138-16855	12	37			
SS-7110840-SP	28	25	WP-0531000-SD	4	22	138-17408	14	22			
SS-7110840-SP	40	28	WP-0531000-SD	10	82	141-07809	16	2			
SS-7110840-SP	40	42	WP-0531001-SC	8	41	141-13450	2	36			
SS-7110840-SP	40	51	WP-0531001-SC	18	41	141-13468	2	32			
SS-7110910-SP	13	37	WP-0551016-SH	20	33	161-08300	40	27			
SS-7111110-TP	12	30	WP-0611626-SP	10	68	161-08300	40	41			
SS-7111410-SP	10	58	WP-0611626-SP	10	69	161-08300	40	50			
SS-7111810-TP	20	28	WP-0621016-SD	2	77	170-07402	30	7			
SS-7151210-SP	8	37	WP-0621016-SD	2	78	177-00402	13	34			
SS-7151210-SP	10	61	WP-0621016-SH	8	43	178-45009	34	22			
SS-8090610-SP	14	21	WP-0621026-SP	10	80						
SS-8110422-TP	2	24	WP-0641601-SC	8	52	225-37658	2	14			
SS-8110422-TP	2	66	WP-0641601-SC	30	38	225-38151	2	20			
SS-8110422-TP	10	74	WP-0651001-SC	22	29	225-38300	2	25			
SS-8110422-TP	13	28	WP-0651001-SC	22	30	225-38409	2	15			
SS-8110422-TP	20	29	WP-0651001-SC	24	26	229-07208	10	21			
SS-8110510-SP	6	27	WP-0651001-SC	24	27	229-07505	10	25			
SS-8110520-TP	12	51	WP-0651001-SC	34	63	229-07554	10	23			
SS-8111610-SP	6	30	WP-0651056-SD	14	38	229-07604	10	24			
SS-8120410-SP	10	59	WP-0740516-SP	10	75	229-20508	2	41			
SS-8120410-SP	14	35	WP-0820526-SD	18	40	229-24005	8	49			
SS-8120740-SP	8	38	WP-0841600-SE	14	39	229-30309	31	14			
SS-8120740-SP	8	39	WP-0850002-SP	8	42	229-30358	31	1			
SS-8150822-TP	6	28	WP-0851846-SC	30	39	229-30408	31	10			
SS-8150822-TP	12	29	WP-0871602-SE	26	19	229-30507	31	9			
SS-8150822-TP	16	68	WP-0871602-SE	30	22	229-30705	31	7			

JUKI®

JUKI 株式会社

JUKI CORPORATION

お問い合わせ、ご相談は
To order or for further
information,
please contact :

Copyright © 1998-2005 JUKI CORP.
本書の内容を無断で転載、複製すること
を禁止します。
All rights reserved throughout the world.

※このパーツリストは商品改良のため予告なく変更する事があります。
*The description covered in this parts list is subject to change for improvement of the commodity without notice.
※このパーツリストは、2005年12月現在の商品仕様で編集したものです。
*This parts list is edited in accordance with the product specifications as of December 2005.

Printed in Japan

From the library of: Superior Sewing Machine & Supply LLC